ÖRÜMCEK ADAM

149

KDV DAHİL
4500 LİRA

B YAYINLARI

ÖRÜMCEK ADAM

149 Türkiye'de yayın hakkı BİLKA-Bilim-Kültür Araştırma ve Yayıncılık Limited ŞTİ.ne aittir. (B yayınları)

BİLKA, Bilim-Kültür-Araştırma ve Yayıncılık Ltd. Şti. adına sahibi ve Sorumlu Yönetmeni

SAMET KOÇYİĞİT

AYDA BİR YAYINLANIR

Yönetim adresi: Cankurtaran Kutlugün Sok. No. 25 Kat 1 Sultanahmet-İstanbul

Tel: 517 65 32 -

İç Baskı: Paşa Han Matbaası

Kapak baskı : Binay Matbaacılık Tanıtım A.Ş.

Kapak film : Kombi Grafik

Yayınlanan - çizgi roman yazı ve fotoğrafların her hakkı BİLKA, Bilim - Kültür - Araştırma ve Yayıncılık Limited Şti.ne aittir.

Genel Dağıtım: Yaysat

ALKIŞ İSTEMEZ!

ÖRÜMCEK ADAM SON ZAMAN-LARDA EPEY ZOR GÜNLER GEÇİRMİŞTİ...

ŞU ANDA İSTEDİĞİ TEK ŞEY, PETER PARKER OLA-RAK DEVLET ÜNNERSİTE-SİNDE SAKİN BİR GÜN GEÇİRMEKTİ. ZAVALLI ÖRÜMCEK ADAM...

...HAYAL KI-RIKLIĞINA UĞRAYACAK...

UYKUM GEL-
Dİ. NEREDEY
SE KEŞKE
HEYECANLI
BİR ŞEYLER
OLSA DİYE
ÇEĞİM.

DUR.
ÖRÜMCEK
HİSLE-
RİM.

AAYY!

SHHROOOOOM

NOVA?!

BUGÜN HEYECANLI
BİR ŞEYLER OLACAĞINI
TAHMİN ETMİYORDUM.
HELE NAKLİYE İŞİMİN
İLK GÜNÜNDE.

SARI
IŞIKTA GEÇ-
MEYE ÇA-
LIŞTIM...

...AMA
OLMADI.

ÖZÜR DİLERİM.
BANA POLİÇE
NUMARANIZI
VERİN
VE...

BOŞVER.
UNUT GİT-
SİN!

AMA ŞİRKET
POLİTİKASI.

SANA
UNUT GİTSİN
DEDİM
SERSEM!

SİLÂH!

EN İYİSİ BU
İŞE. NOVA...

...OLA-
RAK.

"... BAKMAK.

İŞTE ÇARPTIĞIM KAM-
YON. YAPAY VİBRAN-
YUM DENEYLERİ SIRA-
SINDA, YIKILAN BİNA-
NIN ÖNÜNDE...

ŞİMDİLİK...
BİLİM ADAMLARININ HAYLUYA İHTİYAÇ DUYDUĞUNU BİLMİYORDUM.
YOKSA YAPTIKLARINIZI TEMİZLEMEK İÇİN Mİ?
OO.. ŞU KOSTÜMLÜ İYİLİK PERİLERİNDEN.
ÖNEMİ YOK.
PATRON BUNU NE İÇİN VERDİ?
WHUF
CH-CH-CHOOM
LÂSTİK KURŞUNLAR ÖLDÜRMEZ AMA...
CANINI YAKAR...
ALDIM.
İYİ... TÜYELİM...
HASAR YAPMAK ZORUNDA KALMADIĞIMIZ İYİ OLDU. PATRON ÖYLE İSTEMİŞTİ...
NE DÜŞÜNCELİ HIRSIZLAR!
YOKSA AJAN MISINIZ?

ÖRÜMCEK ADAM.

İKİ KİŞİ... LASTİK TABANCA BUNLA RA YETMEZ.

ALKIŞ İSTEMEZ. GÖREVİMİ YAPI YORUM.

KİM İSTEDİ Kİ? BU BENİM İŞİMDİ...

AMA SES BOMBASI YETER...

SHOEEEEEEE

AAAH!

Hnf

EEEEEEEEEEEEE

KÖTÜ ADAMLAR GİDİYOR. AMA BU SES DENGEMİ BOZU-YOR. ONLARIN PEŞİNDEN GİDEMEYE-CEĞİM...

CEĞİM. GİDEMEYECEĞİM.

AMA BELKİ ÖRÜMCEK TELSİZ...

FIRLATABİLİRİM.

TUH! NOVA ÖNÜME GEÇTİ...

SPING

YEDEK TELSİZİ FIRLATAYIM.

SPING

PHAR

SANKİ BEDAVA...

BU SESİ DURDURMALIYIM. BELKİ BOLCA AĞ İLE...

...ÖRTEBİLİRİM...

EEEEEEEEEEEE

EN AZINDAN NOVA KENDİNİ...

...TOPLAYANA KADAR...

SPUNCH

GÖRDÜN MÜ AĞ KAFA? BENİM YARDIMINA İHTİYACIM YOKMUŞ.

A..TABİİ... BOMBAYI ÖRTME - BEN ÖNCE...

...NE KADAR BAŞARILI OLDUĞUNU GÖRDÜK.

ŞİMDİ İZİN VERİRSEN...

SAKİN OL ÖRÜMCEK...

...GİDİP ÖTEKİLERİ BULAYIM.

HÂLÂ SERSEM GİBİYİM... AMA ASIL SORUN BU DEĞİL.

UZUN ZAMANDIR GÜÇSÜZDÜM... ÖRÜMCEK ADAM'IN GÜÇLERİMİ KULLANMAKTA ZORLUK ÇEKTİĞİMİ GÖRMESİ...

...MORALİMİ BOZDU.

MORALİ BOZUKLAN BİRİ DAHA VARDI...

BİR SAAT SONRA...

BAŞARAMADIM. HIRSIZLARI KAÇIRDIM.

ÖLÜMCEK HISLERİMİN MENZİLİNDEN ÇIKTILAR.

KUTUYU, ROXON'UN YAPAY VİBRANYUM DENEYLERİNİ YAPTIĞI BİNADAN ÇALDILAR.

MADDE DAHA SONRA METALLERİ ERİTEN BİR MADDEYE DÖNÜŞÜYORDU...

PROJENİN SORUMLULARINI İŞTEN ATTILAR...

CARLOS DENEYLERE ASİSTANLIK EDİYORDU...

BELKİ ONDAN BİR ŞEYLER...

ÖĞRENEBİLİRİM.

BANA SÖYLEMEK İSTEDİĞİN BİR ŞEY VAR MI?

VİBRANYUM İLE İLGİLİ...

ÖĞRENDİN Mİ?

DENEYLERİN NEDEN BAŞARISIZ OLDUĞUNU ÖĞRENMEK İSTEDİM. ONUN İÇİN BİR PARÇA GERÇEK ANTARTİK VİBRANYUMU ALDIM...

" AMA BAZI KİŞİLER BÜYÜK PARALAR TEKLİF ETTİLER.

ERİME ETKİSİNİ YOK EDEN METAL BİR KUTUYU BİLE GEÇİRMİŞLERDİ. NE TEKNOLOJİ!

BÜYÜK PARA ÖDEDİLER...

SEN DE OLSAYDIN AYNI ŞEYİ YAPARDIN, DEĞİL Mİ?

SORUN APTALCA.

ANTARTİK VİBRANYUM ÇOK TEHLİKELİ OLABİLİR. ÖZELLİKLE TERÖRİSTLERİN ELİNE GEÇERSE. AMA HANGİ TERÖRİST...

- HASAR YAPMAKTAN KAÇINIR?

O AKŞAM PETER PARKER'İN EVİNDE...

ÇABUK OL PETER! GEÇ KALIYORUZ...

ÖZÜR DİLERİM.

MAY YENGE'NİN BİZİ NASIL BEKLEDİĞİNİ BİLİYORSUN. FAZLA DA OTURAMAYACAĞIZ.

UH-HUH.

KLÜPTE BRETT VE GANNİ İLE BULUŞACAĞIZ. HAFTALAR ÖNCE DANSA GİTMEK İÇİN SÖZ VERMİŞTİK!

MMMM.

İYİ MİSİN HAYATIM? DEMİNDEN BERİ TEK HECELİ CEVAPLAR VERİYORSUN...

NE? HAA... EVET.

İYİYİM MARY JANE HATDİ GİDELİM.

FOREST HILLS. MAY YENGE'NİN EVİ...

SAHİ PETER DOYDUN MU?

AMA DAHA HENÜZ İKİ PARÇA YEDİN.

BİR PARÇA DAHA YERSEM, BENİ EVE VİNÇLE GÖTÜRMENİZ GEREKECEK.

BANA ÇOK İYİ DAVRANIYORSUN MAY YENGE!

ASLA!

SADECE BİRAZ DAHA KALABİLSENİZ DİYORUM.

KEŞKE...

AMA BİR DAHAKİ CUMARTESİYE ACISINI ÇIKARIRIZ...

HOŞÇAKAL!

GECE BOYUNCA YAPTIĞIN EN UZUN KONUŞMAYDI. BİR TERSLİK VAR. BANA ANLATMAYACAK MISIN?

ÖZÜR DİLERİM M.J.

O ANTARTİK VİBRANYUMLU NE AMAÇLA KULLANILACAĞINI DÜŞÜNÜYORUM.

AMA MESAİ BİTTİ.

24 SAAT ÖRÜM-CEK ADAM OLMAN HAKSIZLIK...

BİR DAKİKA... ÖRÜMCEK HİSLERİM.

NOVA BU! HERHALDE TELSİZİM HÂLÂ ÜZERİNDE. AMA NİYE QUEENS'E GİDİYOR?

NEDEN OLMASIN? UÇABİLDİĞİNE GÖRE HER YERE GİDER.

AKLIMA BİR FİKİR GELDİ. SANIRIM DANSI ERTELEMEMİZ GEREKİYOR HAYATIM.

DUR BİR DAKİKA...

BU ÇOK ÖNEMLİ. YANİ DEĞİŞİK BİÇİMDE ÖNEMLİ.

PEKÂLÂ! ARKADAŞLARINA SELAMLARINI SÖYLERİM.

YALNIZ MI GİDİYORSUN?

SEN YALNIZ GİTMİYOR MUSUN?

NEDEN OLMASIN?

M.J.'Yİ ÜZEN BİR ŞEY VAR.

NEYSE... OLAN OLDU. EN İYİSİ GİDİP NOVA'YI...

... BULAYIM ...

EVİM AR-
İLERDE AMA
CANIM EVE GİR-
MEK İSTEMİ-
YOR.

HÂLÂ
BUGÜN
OLANLARIN
ETKİSİN-
DEN...

HEY,
MERHABA...

OO!

ÜNİVERSİTENİN BAHÇESİN-
DEKİ KAMYON BİR ŞEYLER
YÜKLEDİ. ÜZERİNDE NEW
JERSEY PLAKASI
VARDI...

ACABA DÜ-
YORUM SENİN
UÇMA GÜCÜ-
NÜ KULLA-
NARAK ŞEH-
RİN ÜZE-
RİNDE..

DUR BİR
DAKİKA. BENİM
ORTAKLARIM VAR...
YENİ SAVAŞÇILAR.
NİYE SENİNLE
TAKIM KURAYIM Kİ?

BİLMİYORUM. AMA KOCA ŞEHRİ
AĞ İPİMLE DOLAŞMAM ÇOK
GÜÇ. SANIRIM...

HIMM.

...SANA İHTİ-
YACIM VAR.

O ZAMAN İŞ
DEĞİŞTİ...

GÜNEŞ DOĞANA KADAR EPEY YOL ALDILAR...

AMA HENÜZ BİR ŞEY YOKTU...

HEY.HAA BOŞ-LUKLARINA DİK KAT ET.!..

ELLİ KİLO KAYBEDERSEM...

--DENGEMİ SAĞLAYABİ-LİRİM...

ÖRÜMCEK HİSLE-RİM.

YAKLAŞIYORUZ.

SU DAĞA DOĞRU GİT!

SEN DELİRDİN Mİ?

ALTINCI HİSSİM ÇOK KUVVETLİDİR.

PEK YANILMAM.

O KAMYON...

DAĞIN İÇİNE GİRİŞ VAR AMA KAPIYI KALE GİBİ KORUYORLAR.

O ZAMAN BİZ DE...

ARKA KAPIYI BULURUZ.

HAVALANDIRMANIN ÖNÜNDE KORUMA YOK. AMA ÇOK SAĞLAM GÖRÜNÜYOR.

YARDIM İSTERMİSİN ?

IHHH !..

BELKİ DE O KADAR SAĞLAM DEĞİLDİ...

AMA NASIL OLDU DA ALARM FALAN ÇALMADI ?

İŞTE NEDENİ !

HAA !?

WARENCH

ŞU DİSKİ GÖRDÜN MÜ? İÇERİYE SİNYALLER GÖNDERİYOR. BUNA GÜNENİYOR OLMALILAR.

DİKKAT ET...

AMA ETRAF ÇOK KARANLIK SEN NASIL GÖRÜYORSUN?

BEN UÇABİLİYORUM. GÜÇLÜYÜM. BUNLAR ÇOK İYİ YETENEKLER.

AMA ÖRÜMCEK ADAMINKİLER BİR BAŞKA.

YOL İKİYE AYRILIYOR...

BİZ DE ÖYLE YAPALIM.

BİR ŞEY BULAMAZSAK TEKRAR BURADA BULUŞURUZ.

TAMAM!

AZ SONRA.

MAKİNE VE İNSAN SESLERİ...

TÜNEL AYDINLANIYOR.

SESLER BU ARALIKTAN GELİYOR. SANIRIM ARADIĞIMI BULDUM.

AMAN TANRIM -

BEN BUNU ARAMIYOR-DUM.

ÜÇ GÖZ...

İNTİKAM HAREKETLERİ SIRASINDA NASILSA LOKİ İLE BİRLEŞEN ÜÇLÜ ROBOT. O ZAMAN ONU YENEBİLMİŞTİM. ÇÜNKÜ KAPTAN EVREN'İN GÜCÜNE SAHİPTİM. "

" BU BİNALAR, GİZLİLİK HEPSİNİ ANLARIM. BUNLAR ŞÜPHELERİMİ HAKLI ÇIKARAN ŞEYLER. FAKAT BUNUN ÜÇ GÖZ İLE İLGİSİ NE ? "

" BUNUN ORİJİNAL MI YOKSA KOPYA MI OLDUĞUNU BİLE BİLMİYORUM. "

" AMA SONUÇTA BİR ŞEYİ DEĞİŞTİRMEYECEĞİNİ HİSSEDİYORUM. "

NE İŞİM VAR BENİM BURADA ? BEN ÖRÜMCEĞİN ÖRTÜĞÜ MÜYÜM ?

BU İŞİ KABUL ETMEMELİYDİM. NE ? SESLER...

TANITIM DİSKİ HAZIR. İKİ AY SÜRDÜ AMA SONUNDA VAKFIN GÜÇLÜ MÜŞTERİLERİ, HAKKIMIZDA BİLMEK İSTEDİĞİ HER ŞEYİ ÖĞRENECEK.

YARDIYA BİTMEK ÜZERE. UFAK BİR KUTLAMA YAPALIM MI ?

DELİ MİSİN ? PATRONLAR BU GİBİ ŞEYLERDEN HOŞLANMIYOR, BİLİYORSUN...

PEKÂLÂ, SADECE KAHVE...

MÜKEMMEL.

HEMEN DİSKİ KAPIP ÖRÜMCEĞE İHTİYACIM OLMADIĞINI...

GÖSTEREYİM...

DİSKİ ELBİSEME YERLEŞTİRDİM MI

DUR.

NE ?

SESSİZ ALARM İÇERİDE BİR YABANCININ OLDUĞUNU HABER VERDİ.

YOK OL BAKALIM !

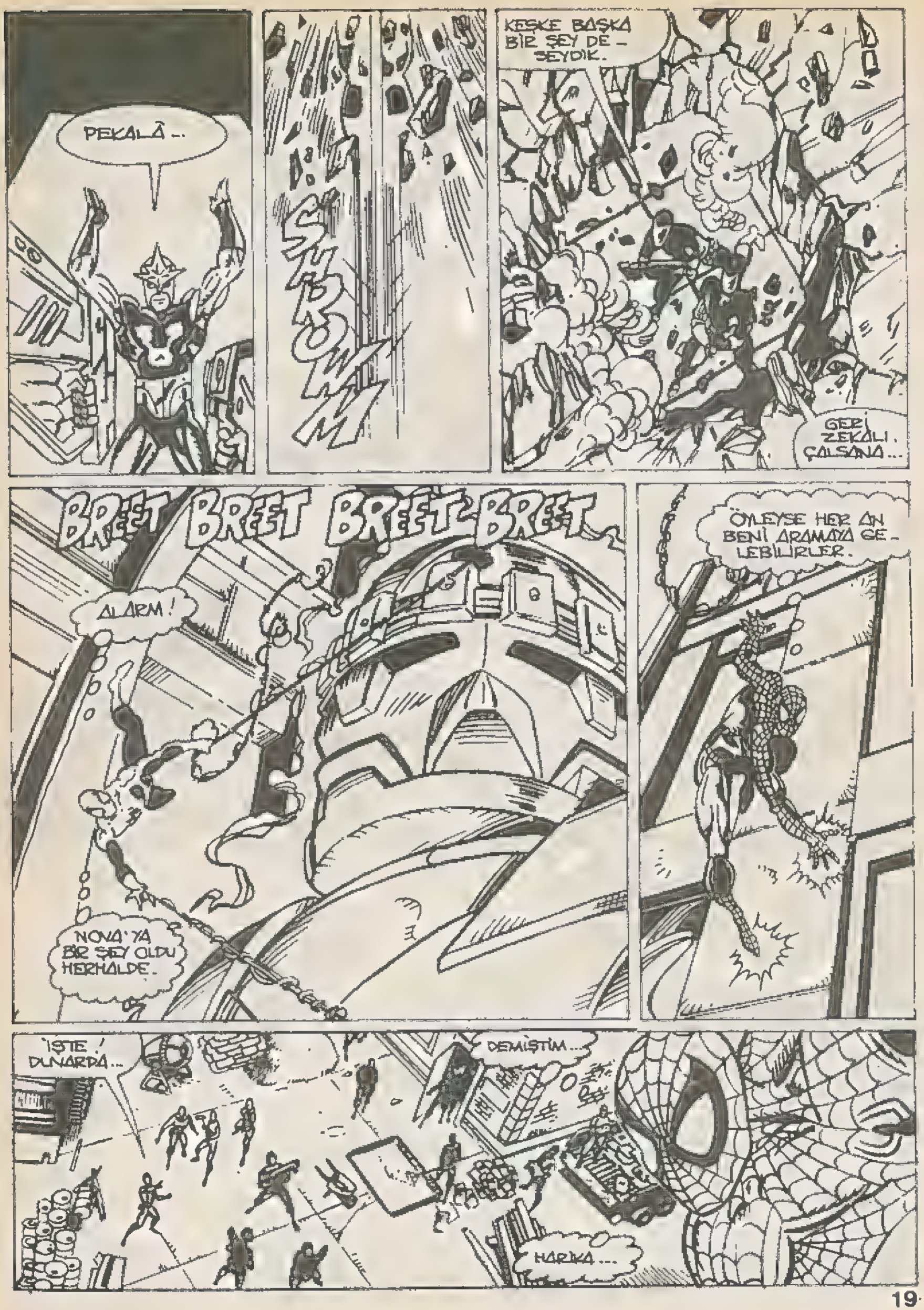
PEKALÂ...
SHROWM
KEŞKE BAŞKA BİR ŞEY DE-SEYDİK.
GERİ ZEKALI. ÇALSANA...
BREET BREET BREET BREET
ALARM!
NOVA'YA BİR ŞEY OLDU HERHALDE.
ÖYLEYSE HER AN BENİ ARAMAYA GE-LEBİLİRLER.
İŞTE! DUNARDA...
DEMİŞTİM...
HARİKA...

UZGÜNÜM NOVA.
BAŞININ ÇARESİNE BAK.
PCHAK
PCHAK
PCHAK
NOVA'NIN BİR ŞİKÂYETİ YOKTU.
ANCAK...
BİR ÇEŞİT AĞ...
OOO!..
HEM DE ELEKTRİKLİ...

BU ÇOCUKLAR HİÇ FENA DEĞİL.

HERHALDE NORMAL HASIMLARLA KOLAYCA BAŞAÇIKABİLİRLER.

...AMA ÖRÜMCEKLERLE BAZI SORUNLARI OLABİLİR.

ARKADAŞININ ÖLMESİNİ İSTEMİYORSAN...

O DA KİM?

...TESLİM OL...

KARLTON DRAYK...

BU İŞİN ARKASINDA SENİN VE YAŞAM VAKFININ OLDUĞUNU TAHMİN ETMİŞTİM. ZENGİNLER VE ÜNLÜLER İÇİN GİZLİ SIĞINAKLAR YAPIYORSUN...

SEÇTİĞİN YER, HALKLA İLİŞKİLERİN, TEKNOLOJİN HEPSİ TAMAM.

FAZLA AKILLISIN DUVAR SÜRÜNGENİ..

O ZAMAN SANA AKILLI BİR TAVSİYE: ÜÇ GÖZ İLE İLGİLİ PLANLARIN HER NE İSE VAZGEÇ...

YOKSA ÇOK PİŞMAN OLACAKSIN.

KOMİK OLMA. BU ROBOT BİZİM GÜVENLİĞİMİZİN GÜVENCESİ.

MÜŞTERİLERİMİZ GÜÇLÜ İNSANLAR. DÜNYA EKONOMİSİ ÇÖKTÜĞÜNDE GÜÇLÜ BİR KORUNMA'YA İHTİYAÇLARI OLACAK.

"ONUN İÇİN ARAMLARIMIZ ÜÇ GÖZ'ÜN DAĞILAN PARÇALARINI TOPLADILAR.

"VE BURAYA GETİRDİLER."

"ÜÇ GÖZ'ÜN YENİDEN HAYAT BULMASI İÇİN ONU ELEKTROMANYETİK ALAN İLE SARDIK."

"İŞİ GARANTİYE ALMAK İÇİN KONTROL MERKEZİNE BİR PARÇA ANTARTİK VİBRANYUM KOYDUK."

DÜĞMEYE BASTIĞIM ANDA VİBRANYUM KUTUSUNUN MUHAFAZA ÖZELLİĞİ YİTECEK.

VE ROBOT'UN BEYNİ YAĞ GİBİ ERİYECEK...

DUR! NE YAPTIĞININ FARKINDA DEĞİLSİN...

ROBOTU DENEMİŞ OLACAĞIM, SENİN ÜZERİNDE...

TIK

ENGELLEYİCİ ENERJİ ALANI YOK OLDU.

FONKSİYONLAR GERİ DÖNÜYOR ŞİSTEMLER ÇALIŞIYOR.

YENİ DURUM DEĞERLENDİRİLİYOR.

SONUÇ: DIŞ EMİRLERİN REDDİ İŞLEMİ TAMAMLANDI.

LOKİ'NİN BAŞ EMRİ.

... SALDIR ...

ÖYLE DEĞİL AP-TAL. ADAM BURA-DA..

TUH! CEVAP VERMİ-YOR.

SİGORTA DÜĞMESİNE BAS ÇABUK!

ÇOK ZOR AMA SANİ-RİM...

NE? YİNE CEVAP VER-MİYOR.

SENİ UYARMIŞTIM.

BU SIRADAN BİR ROBOT DEĞİL.

PUNCH!

SPLASH!

"BU BİR BULDOZER MUTLAKA ONUN DA BİR SİGORTA DÜĞ-MESİ VARDIR. DIŞARI İLE BAĞ-LANTISINI KESEN.

BU CANAVARI LOKİ YARATTI. EĞER İSTEDİĞİ YAKIP YIKMAK İSE...

İSTEDİĞİNİ ELDE EDECEK...

FKOW

FKOW

SKAZZAASK!

ONU DURDURMALISIN. HEPİMİZ ÖLECEĞİZ.

THWIP

THWIP

ORTALIĞI AYAĞA KALDIRMA...

ELİMDEN GELENİ YAPACAĞIM.

UMARIM BU YETERLİ OLUR. ADAMIN HER TARAFTA GÖZÜ VAR.

HEY..!

KIL PAYI KURTULDUM.

ÖHHÖ - ÖHÖ... GÖZYAŞI BOMBASI... DURUM KÖTÜ.

DAHA ÖNCE HİÇ DEĞİLSE KAPTAN EVREN'İN GÜÇLERİNE SAHİPTİM.

ŞİMDİ TEK BAŞINAYIM.

BİRAZ SABRET ÖRÜMCEK.

ZOR BİR GÜN GEÇİRDİM.

ÖNCE SES BOMBASI, ŞİMDİ DE BU.

İÇİMDEN BİR ŞEYLER!...

... KIRMAK GELİYOR...

ŞİMDİ SIRA... YAY...

BU DA NESİ?

ÇOK SALDIRGAN BİR ŞEYE BENZİYOR.

SAĞOL NOVA!

AMA BUNU SENİN İÇİN YAPMADIM DOSTUM!

TWANK

BANA ATEŞ EDİLMESİNDEN HOŞLANMAM DA...

NOVA ONU OYALARKEN SİCE YAKLAŞABİLDİM.

ANLAŞILAN DRAKE'İN ADAMLARI İÇERİ, BURADAN GİRDİLER.

ONLAR GREBİLDİĞİNE GÖRE...

SCREECH

SANIRIM ROBOT BUNU SAVAŞA DAVET OLARAK KABUL ETTİ.

PZZAP

NE KAFAMIŞ?! ACELE ETMELİYİM.

O VİBRASYUM MUHAFAZASININ BİR YERDE BİR KONTROL DÜĞMESİ OLMALI.

EĞER BİR AN ÖNCE...

DUR! ÖRÜMCEK HİSLERİM

ÇOK GEÇ...

BİR GÜÇ ALANI İÇİNE HAPSOLDUM.

ÜÇ GÖZ'ÜN KENDİNİ SAVUNACAĞINI TAHMİN ETMELİYDİM...

GAZ...

NE APTALIM.

OOO...

BEN DE DAHA KÖTÜSÜ OLAMAZ DİYORDUM.

DAHA Tİİ BİR ŞEYLER YAPMALIYIM.

YAPTI...

ÇOK SAÇMALAM BİR BOKU. KURTULMAK ZAMAN ALACAK.

ÖRÜMCEK DOSTUM. SANIRIM İŞ SANA KALDI..

OLDU MU ŞİMDİ...

NEFES ALAMIYORUM. BAYILACAĞIM...

HİÇ DEĞİLSE DERSİMİ ALDIM.

BİR DAHAKİ SEFERE...

-DANSA GİDECEĞİM.

BİRİNCİ BÖLÜM SONU

ÖLÜM YÜRÜYÜŞÜ

İKİNCİ BÖLÜM

ÜÇ GÖZ ADINDAKİ DEV RABOTTA HER ŞEYDEN ÜÇ TANE VARDI AMA BEYNİ TEKTİ. VE TEK AMACI YOKETMEKTİ.

HEDEFLERİNDEN BİRİ NOVA İDİ. DİĞERİ İSE MEKANİK CANA VARIN...

...KAFASININ İÇİNE GİREN ÖRÜMCEK ADAM'DI.

GAZ... LIFF...

SANKİ ASİT SOLUYORUM

İNTİKAM HAREKETLERİNDEN SONRA ÜÇ-GÖZ'DEN KURTULDUĞUMU SANMIŞTIM.

AMA YAŞAM VAKFI MÜŞTERİLERİNİ KORUMAK İÇİN ONU YENİDEN TAMİR ETMİŞ.

AMA ONLARIN EMİRLERİNİ DİNLEMİYOR.

O SİGORTA KUTUSUNUN İÇİNDEKİ VİBRANYUMU HAREKETE GEÇİRİRSEM...

...ROBOTUN KONTROL MERKEZİNİ ERİTİR..

AMA BU KUVVET ALANI TEPEDEN YERE KADAR.

EVET AMA, BELKİ...

...AŞAĞI KADAR İNMİYORDUR.

HAH, ŞÖYLE.. ŞİMDİ SİGORTA KUTUSUNUN ALTINDAN GİRİP HAREKETE GEÇİR...

OO.. ÖRÜMCEK HİSLERİM TEHLİKE DİYOR...

SANKİ METAL GERİLİYOR...

UUF!

PERÇİN ÇİVİLERİ KURŞUN GİBİ...

SP-P-P-PAK!

PWEIN

NEE? SARSINTI! HER ŞEY TİTREMEYE BAŞLADI. ŞİMDİ NE OLACAK.

-BİLMEYEN- LER İÇİN...

ÜÇ GÖZ YAPTIĞIM HER ŞEYDEN HABERLİ. İÇ KISIMDAKİ PARÇALARI SAVUNMA SİLAHI OLARAK KULLANIYOR.

...BÜYÜ İLE KARIŞIK İMAL EDİLEN MEKANİK CANAVAR DİĞER SORUNUYLA UĞRAŞIYOR...

YEEHA...

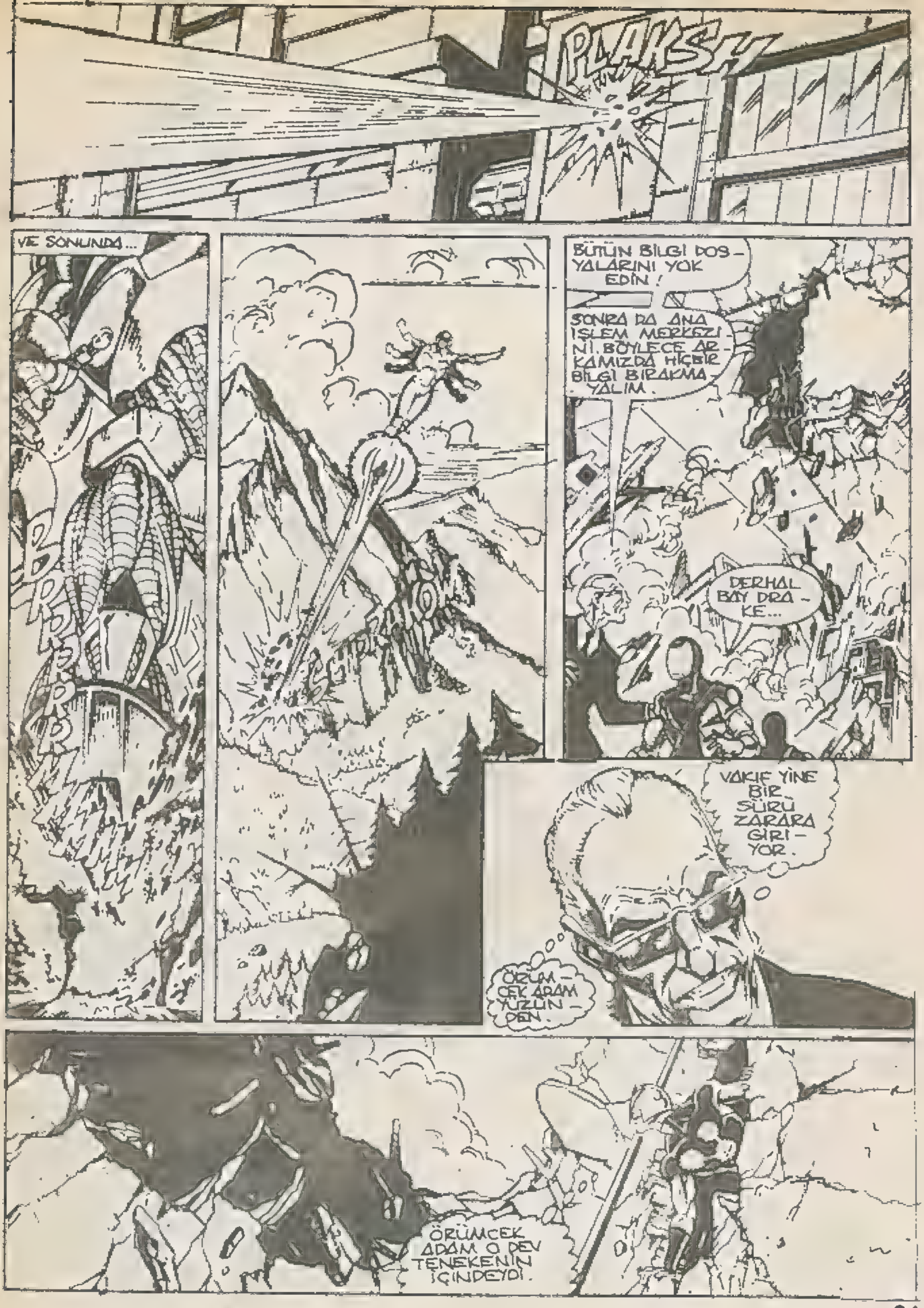
PLAKSH
VE SONUNDA...
BÜTÜN BİLGİ DOSYALARINI YOK EDİN!
SONRA DA ANA İŞLEM MERKEZİNİ. BÖYLECE ARKAMIZDA HİÇBİR BİLGİ BIRAKMAYALIM.
DERHAL BAY DRAKE...
VAKIF YİNE BİR SÜRÜ ZARARA GİRİYOR.
ÖRÜMCEK ADAM YÜZÜNDEN.
ÖRÜMCEK ADAM O DEV TENEKENİN İÇİNDEYDİ.

BU İŞE İSTEYEREK GİRMEDİM AMA ÖRÜMCEK İLE BAŞLADIK...

ÖRÜMCEK İLE BİTİRECEĞİZ..

-BİTMEZ.

UMARIM SONU KÖTÜ...

GEÇEN SEFER BU ŞEYLE DÖVÜŞTÜĞÜMDE MEĞER ETMİŞTİM.

...VE İNTİKAM BİRLİĞİNİN DOSYALARINDAN ÜÇ-GÖZ HAKKINDA BİLGİ TOPLAMIŞTIM.

ANA İŞLEM MERKEZİ KARIN BOŞLUĞUNDA OLMALI.

ROBOTU YAVAŞLATMAK İÇİN BUNU KULLANIRIM...

LOKİ ÜÇ-GÖZ'Ü LONG ADASINDAKİ BİR NÜKLEER TESİSATI YIKMAK İÇİN PROGRAMLAMIŞTI. SANIRIM ŞİMDİ EN YAKIN NÜKLEER FABRİKAYA GİDİYORDUR.

EGER ANA DEVRELERİNDE KISA DEVRE YAPTIRIRSAM, UÇMA KOMUTUNU İPTAL... NE?
YİNE ÖRÜMCEK HİSLERİMİ GÖRMEZLİKTEN GELİP İŞİMİ BİTİRMELİYİM
UUF!
NEYSE, KISA DEVRE YAPTIM. AMA İŞE YARAYACAK MI?
EVEET!
KESİNLİKLE...
YERE İNİYORUZ...
ÇİRKİN DEV NEDEN YERE İNDİ, ANLAMADIM...
...AMA BU İŞİMİ KOLAYLAŞTIRACAK.
EYVAH!

BAZI HATALAR İNSANIN...

...CANINI YAKIYOR.

KABLOLAR NORMALDEN DAHA SAĞLAM.

DİZAYNI MI BÖYLE YOKSA LOKİ'NİN SİHRİ Mİ BİLMİYORUM.

RRRRRRR

OO... PERÇİN ÇİNİLERİ YİNE BAŞLADI. NİYE BUNU YAPARKEN YAPIŞTIRICI KULLANMADILAR SANKİ?

BİR SORUN ÇIKTI EFENDİM. DR. KOLLINS TANITIM DİSKİNİN KAYBOLDUĞUNU SÖYLÜYOR. O NOVA'YI BULDUKLARI ODADAYMIŞ.

LÂNET OLSUN, O DİSKTE BENİ BİLE SUÇLU ÇIKARACAK YETERLİ DELİL VAR.

BİZİM EKİBE HABER VERİN. ÜÇ-GÖZ'Ü HAREKETE GEÇİRMEDEN ÖNCE BİZİ ONLAR KORUYORDU.

ONLARDA LAZER TOPUNDAN BEYİN TIRMALAYAN SES DALGALARINA KADAR HER ŞEY VAR.

"HEMEN O DİSKİN PEŞİNE DÜŞSÜNLER. YA GERİ ALSINLAR YA SİLSİNLER. EĞER NOVA KARŞI KOYARSA...

—ONU DA SİLSİNLER.

O SIRADA..

ARADA SIRADA ŞEHİRDEN UZAKLAŞMAZSAM ÇILDIRACAĞIM.

HMM...

HAVA KİRLİLİĞİ, GÜRÜLTÜ, SUÇ ORANI...

AMA İNSANLAR HİÇ İYİ TARAFINDAN SÖZ ETMİYORLAR. ÖRNEĞİN BU PARK GİBİ. AMA BU ŞEHİR..

...SÜRPRİZ LERLE DOLU..

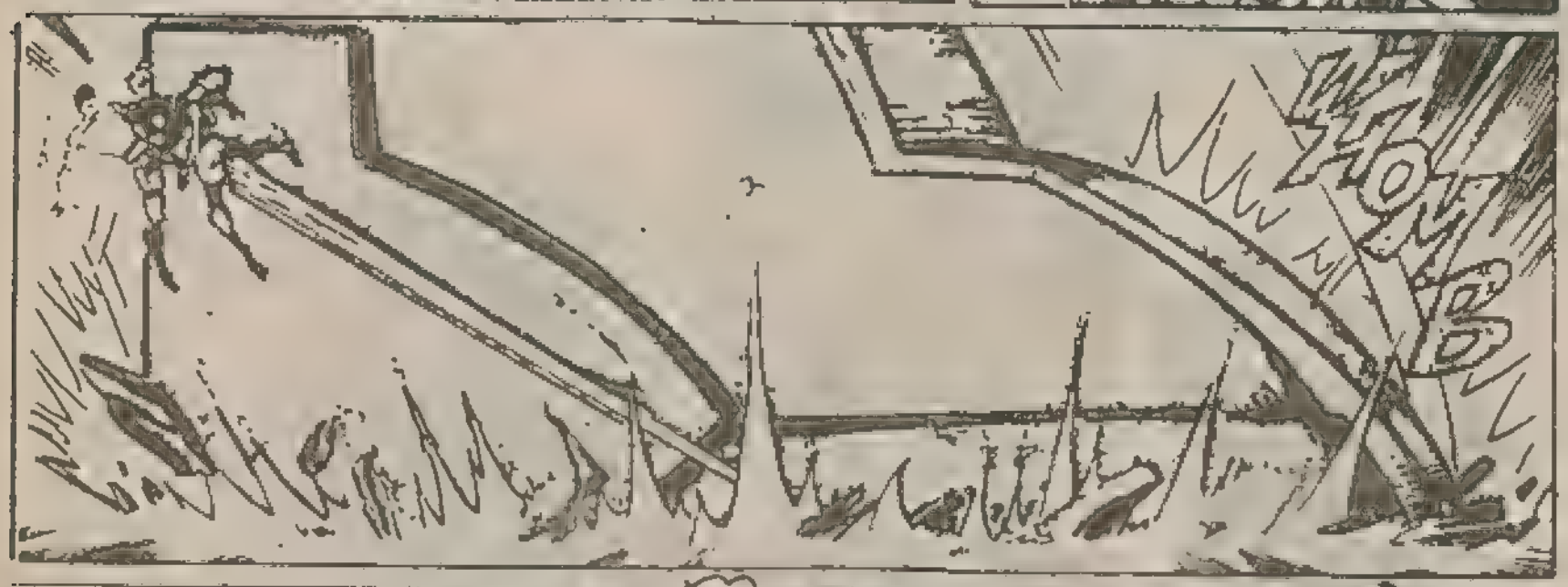

O DA NESİ ÖYLE ?

KEŞKE ÖRÜMCEK ADAM İÇİN DE

PİKNİK TEN HOŞLANMAYAN BİR DEV.

AZTIK EMNİYETTESİNİZ...

AYNI ŞEYİ SÖYLEYEBİLİRDİM.

CİVİLER ÇIKMAK ÜZERE. EĞER BU RADAN KURTULMAZSAM DELİP GEÇERİM

VE-YA...
...KABLOLARI...
THAK
THAKA
THATCH
İŞE YARADI. KABLOLAR GEVŞEDİ...
KURTULDUM.
AMA YİNE BAŞLADIĞIM YERDEYİM.
UMARIM NOVA'NIN DURUMU DAHA İYİDİR.
?
ONU YERE YIKACAK BİR YOL BULSAM BİLE, BÜYÜK BİR ALANI YAMYASSI..
AMAN TANRIM HUD NEHRİNE DOĞRU GİD ORADAN KARŞIYA GEÇT

...NEW YORK...

LİÇ-GÖZ NÜKLE ER SANTRAL PE ŞİNDE DEĞİL... HÂLÂ LOKİ'NİN İLK DİREKTİFİ NİN PEŞİNDE.

YANİ LONG ADASINA GİDİYOR. MANHATTAN AYVAYI YEDİ...

NE?

YİNE Mİ PERÇİN ÇİVİSİ...

KEŞKE O OLSA. AĞ KALKANIMI TAM ZAMANIN DA ÖRDÜM.

GÖZ BOŞLUĞUNDAN SIVI NİTROJEN PÜSKÜRTÜYOR OLMALI...

NEYSEKİ AĞ TUTUYOR...

KRANK

HERHALDE BUNU O DA FARKETTİ. ARKASINDAN HİDROLİK BİR TOPUZ GÖNDERDİ.

TEKRAR YUKARI ÇIKMALIYIM.

ÜÇ-GÖZ BANA ORADA BİR ŞEY YAPAMAZ. KENDİ SİSTEMLERİ BOZULUR. TEK SORUN.

--SİGORTA KUTUSUNDAN UZAK KALMAM

KARAYA ÇIKIYOR...

NEHİR KIYISI BU. BÖLGENİN EN YOĞUN YERLEŞİM MERKEZİ...

BİR ARAÇ YAKLAŞIYOR...

POLİS Mİ?

BU GEZEGEN-DEN DEĞİL.

BENİM TARAFIM-DAN DA DEĞİL.

BU İŞİN BENİ NE-REDEYSE YAKINDU...

BİR BU EKSİKTİ... ŞİMDİ DE KABUL-LAR ÇIKTI...

BUNLARIN UCUNDA KANCA BİLE VAR. İÇ ONARIM SİSTE-MİNİN BİR PARÇASI OL-MALI...

BENİM BU ŞEKİL-DE BİR TEPE ULA-ŞACAĞIM YOK. AMA...

-ROBOT EPEY İLERLEDİ...

BU ADAM ÇOK HIZLI.

- BİRAZ YAKLAŞ DA ÖYLE ATEŞ ET.

SHAZAK

AGUNCH

YİNE ISKA...

EVET AMA SONUNDA BÜYÜK ADAMIN DİKKATİNİ ÇEKTİK.

gulp
BANA YAPTIKLARINDAN SONRA BUNLARA HADLERİNİ BİLDİRMEM GEREKİR.
AMA...
VCHOW
TOINK
YAPAMAM.
FWREEEE
AHH.. NE SAMAR! İYİ Kİ HAZIRLIKLIYDIM...
PEKİ YA BU ?
YAKALADIM. EĞER DİSK ÜZERİNDEYSE MANYETİK ŞUA HEPSİNİ SİLMİŞTİR...

ENERJİ BANA BİR ŞEY YAPMIYOR AMA ÜÇ-GÖZ'E NE OLUYOR? SANKİ...

- DURU - YOR...

KABLOLAR GEVŞEDİ. NEDENİNİ-

...BİLMİYORUM...

AMA ÜZÜMÜN BAĞINI SORACAK DEĞİLİM...

KOCA AYAK TEKRAR HAREKETE GEÇMEDEN SİGORTA KUTUSUNA ULAŞSAM FENA OLMAYACAK.

NASILSA BU IŞIN ÜÇ-GÖZ'E ENGEL OLUYOR.

IŞININ DURMAMASINI SAĞLAMALIYIM...

KARANIZA DA AYNI ŞEYİ YAPMAMI İSTEMEZSİNİZ DEĞİL Mİ?

O ZAMAN IŞINA DEVAM EDİN...

...SONRA GİDİN!

AFERİN!

ROBOTLAR KENDİ KENDİLERİNİ TAMİR EDEBİLİRLER.

ONUN İÇİN BU DA MEKANİK SESTEMLERİNİ DURDURAN ŞEYİ İPTAL ETMEYİ BAŞARACAK.

BU GERÇEKLEŞMEDEN, MEMEN...

4. KONTROL MERKEZİNE ULAŞMALIYIM.

KRAAAAK!

GEÇ BİLE KALDIM

ÜÇ-GÖZ HAREKET ETMEYE BAŞLADI

HEMEN ŞARTELİ İNDİRMELİYİM ALICILAR ROBOTU UYARMADAN...

...ENGEL O-MALIYIM...

ÜZGÜ-NOM-

-BU SEFER GEÇ KALDIN.

OLU-YOR...

METAL ERIMEYE BAŞLADI...

ÖNCELIKLE SI-GORTA KUTUSUNU ERITIYOR...

VE HIZLA YAYILIYOR. KONTROL PANELINI YIYIP BITIRIYOR...

PANEL YENIDEN OLUŞUYOR. RO-BOT BOZULAN KISIMLARI YENI-DEN YAPIYOR.

AMA VIB-RANYUM TEKRAR ERITIYOR.

SANKI ÜÇ-GÖZ KENDISIYLE...

SAVAŞ HALINDE!

ISINDAN MI YOK-SA ÖRÜMCEĞİN İÇİNDE YAPTIK-LARINDAN MI BİLMEM...

AMA ALTI KOLLU CANAVAR'I-CE ÇALDIRDI.

HAYDİ BAKALIM! AŞAĞI İNİN DE POLİSİ BEKLE-YİN...

SAKIN KAÇMAYA KAL-KIŞMAYIN! YOKSA...

DOĞ-DUĞUNU-ZA PİŞMAN OLURSU-NUZ!

KORKUNÇ BİR ŞEY... ÜÇ GÖZ YAŞAM SAVAŞI VERİYOR. VİBRANYUM DA ÖYLE. VİBRANYUM ETRAFIN-DAKİ..

HER PARÇAM ERİTMEYE ÇALIŞIYOR.

"HER PARÇA"MI? AMA DİŞİMDEKİ DOLGULAR METAL..

VÜCUDUMDA DA MADENİ TUZLAR VAR....

VİBRANYUM İKİSİ ARASINDAKİ FARKI AYIRT-EDEMEZ

ORADAN TAM ZAMANINDA KAÇTIM...

VİBRANYUM PARÇASI UFALDI...

... AMA SORUNLARI-MIN BİTMEDİ-GİNE EMİ-NİM...

ROBOT TİTREYOR VE PARLI-YOR...

ÇIK ORADAN ÖLÜM-CÜK...

ÇIK AŞUK!

ÇALIŞIYOR...
DAHA ÖNCE ROBOTUN BAŞINA HIÇ BÖYLE BİR ŞEY GELMEMİŞTİ.
HIÇBİR ZAMAN YENEMEYECEĞİ. BİR DÜŞMANLA SAVAŞMAYA...
...PROĞRAMLANMIŞ. AMA PES ETMEYE NİYETİ YOK. DEVAMLI ENERJİ ÜRETİYOR. SONUNDA...
...KISA DEVRE OLACAK...
FFASH

TOZU DUMANA KATTI...

OLAĞANÜSTÜ GÜCÜNÜ SON DAMLASINA KADAR KENDİNE HARCADI. KENDİSİNİ YOK ETMEYE ÇALIŞAN ŞEYİ YOK ETMEK İÇİN...

BİR TAŞ PARÇASI..

DAHA SONRA BU TAŞ PARÇASI POLİS KORDONUNA ALINDI...

DAHA KÖTÜ OLABİLİRDİ...

KOMİSERE GÖRE BÜYÜK HASAR YOK. YARALI SAYISI DA İNANILMAYACAK KADAR AZMIŞ.

NELER OLABİLECEĞİNİ DÜŞÜNÜYORUM DA-

NEYSE ÜNİVERSİTE YETKİLİLERİ VİBRANYUMU ALMAK İÇİN ÖZEL BİR EKİP GÖNDERİYOR...

AKLIMA GELMİŞKEN...

GELİRKEN ARABADA KONT-ROL ETTİM...

...BOŞMUŞ!.

ONUN İÇİN SANA MANYETİK IŞIN SIK-TILAR...

SANIRIM YAŞAM VAKFI, DELİL OLA-BİLECEK HER TÜR-LÜ MALZEMEYİ ÇOKTAN TOPLA-YIP GÖTÜR-MÜŞTÜR.

SANA DİSKTEN DAHA ÖNCE SÖZ ET-MELİYDİM. BANA EMNİ-YETLİ BİR YERE KONMA-MI ÖNEREBİLİRDİN...

HERKES HATA YAPAR NOVA. BİZ SÜRÜNGEN-LER Bİ-LE...

BELKİ...

AMA YENİ SAVAŞÇILAR GRUBUNA KATILDIĞINDAN BERİ BİR ŞEYLER ÖĞRE-NİYORUM. EN BÜYÜK DERS TAKIM ARKADAŞI OLMAYI ÖĞRETEN!...

BUNU, HAYATIM BOYUNCA UNUT-MAYACAĞIM...

DOSTLUĞA.

BU MACERANIN SONU

Kuzey Kutbunun Keşfi

1879 yılında Amerika'da New York gazetelerinden biri, Kuzey Kutbu'nu keşif için büyük bir kampanya açtı.

Bu kampanyaya birçok gezgin ve serüven meraklısı katılmak istedi. Sonunda 24 kişilik bir heyet meydana getirildi. Bir gemi donatılarak törenle uğurlandı. Bu gemi, 1881 yılında buzlar arasında kaldı. Bir süre sonra da buzların sıkıştırması ile parçalandı. Kaptan ve 11 kişi, güneye doğru yürüyerek kurtulmak istedilerse de açlıktan ve soğuktan donarak öldüler. Geri kalan 12 kişi kurtarılabildi.

1897 yılında İsveçli ünlü kâşif Andre, iki arkadaşı ile kutba ulaşmak istedi. Fakat kutba gemi ile ulaşılamayacağını anladıkları için balonla gitmek istediler. Bu teşebbüs de facia ile sona erdi. Kutba varmadan fırtınaya yakalandılar ve inmek zorunda kaldılar. Bir daha da havalanamadılar. Ancak 33 yıl sonra donmuş cesetleri bulunabildi.

Amerikalı kâşif Robert Peary, 1856 yılında doğmuştu. Denizi ve yolculuğu çok sevdiği için deniz subayı oldu. Grönland'a yapılan bir keşif gezisinde bulunduktan sonra kutba ulaşmaya karar verdi. İnatçı, tuttuğunu koparan bir insandı. 1893 yılında kutba ulaşmak için yaptığı ilk teşebbüs başarısızlıkla sonuçlanınca yılmadı. Bunun sebeplerini inceledi. Kuzey Kutbu'na gemi ile ulaşmak imkânsızdı. Gemiler buzlar arasında kalıyor, parçalanıyordu. Eskimolar gibi kızaklarla gitmek ve soğuğa alışık olan köpekler kullanmak tek çıkar yoldu.

Bu kararından sonra Eskimoların hayatını inceledi. Dört yıl onlar gibi yaşamaya çalıştı. Hatta çiğ et yemeğe bile alışmıştı. 1900 yılında ikinci teşebbüste bulundu. Grönland'ın kuzeyinde 83'üncü dereceye kadar çıktı. Ama son 7 derecelik yolu alamayacağını anlayarak döndü. 1902 yılında üçüncü yolculuğunda 84. dereceyi aştı. 1906 yılında 87. dereceye varabilmişti. Bu dört teşebbüste başarısızlığa uğraması onu daha da inatçı yapmıştı. Başka biri olsa vazgeçerdi. Ama Peary, yine Eskimoların yanına döndü. Bir yıl kadar yine onlarla beraber yaşayarak en şiddetli soğuklara dayanır hale geldi. 1909 yılının 1 Nisan günü yanına dört Eskimo ve 1 zenci olan uşağını alarak yola çıktı. Uşağını da kendisi gibi yaşamaya alıştırmıştı. Eskimolar köpeklerle yiyecek ve malzeme taşıyorlardı. Grönland'ın kuzey ucundan yola çıkmışlardı. Roosevelt adlı bir gemi de dönüşte almak üzere onları bekliyordu. Altı gün yol alarak Kuzey Kutbu'na ulaştılar ve Amerikan Bayrağı'nı diktiler. (6 Nisan 1909)

Kâşif Peary, yanındaki Eskimoların yaptığı Eskimo evinde (İglu'da) geceledi. Dönüş yolculuğu daha güç ve yavaş oldu. Yirmi gün sonra kendilerini bekleyen

gemiye vardılar.

Amiralliğe kadar yükselen Kuzey Kutbu'nun kâşifi Peary, 1920 yılında öldü.

Sadece bebeklerin kaldığı otel...

Ana-babaların çoğu, bebeklerini yanlarına almadan tatile çıkmak isterler... Ama eğer, yavrularını emanet edecek bir büyükleri yoksa, bunu nasıl gerçekleştirsinler?

İşte, üç Avusturyalı açıkgöz bu soruna bir çözüm buldular. Bebekler için yeryüzünde ilk kez bir otel açtılar... Şimdi hem onlar para kırıyor, hem de tatile bebeksiz gitmek isteyen aileler rahat bir soluk alıyor.

Avusturya'nın Trebeising kentinde açılan "Temiz Kundak Oteli" bebekler için her türlü konfora sahip. Yok yok!..

70 yataklı otelde birbirinden ilginç oyuncaklar, eğlence yerleri var. Bunun yanı sıra bebekler otelin bahçesindeki çimenlerde dilediklerı gibi güneşleniyor, koşup oynuyorlar.

Temiz Kundak Oteli'nin personeli de bebeklerin tüm ihtiyaçlarını karşılayabilecek yetenekte... Otelin aşçısı bir mama uzmanı... Birbirinden genç ve güzel hemşireler ise bebeklerin altını temizliyor, uykuya yatırıyor, onlarla oynuyor ve küçük konuklarının "Temiz Kundak Oteli"nde güzel bir tatil yapmalarını sağlıyorlar.

Yeryüzünün ilk "Bebek Oteli"nin sahipleri üç kişiden oluşuyor: Büyükbaba, baba ve torundan... Aralarında otuzar yaş olan bu üç kişi, tüm zamanlarını "Temiz Kundak Oteli" için harcıyorlar.

Büyükbaba Seigfried 85 yaşında, oğlu 55, torunu ise 25 yaşında, üçünün de eşleri yok. Büyükbaba ile baba dul, küçük torun ise henüz evlenmemiş. Çocuklu ailelerin rahat tatil yapamadıklarını gözönüne alan bu kadınsız aile, evlerini bebek oteli haline çevirerek önemli bir ihtiyaca cevap verdiler.

Temiz Kundak Oteli'nde 15 günlük tatil bizim paramızla 100 ile 150 bin lira arasında değişiyor. Bu parayı verebilen ve bebeklerinden ayrı kalabilen ana-babalar da gönül huzuru içinde dilediklerı gibi tatil yapabiliyorlar...

Tele-Şaka

Danimarka'da Telefon İdaresi, şakayı seven bir toplum olarak bilinen Danimarkalılar için yeni bir servisi hizmete soktu. "Şaka Numarası" olarak tanımlanan serviste, ülkenin tanınmış güldürü ustaları, sanatçıları ve şovmenleri, Danimarkalıları eğlendirmeye çalışacak. Hazırlanan programa göre, "Şaka Numarası"nı çeviren her kişi, üç dakika süreyle ünlü komedyenlerin banda alınmış fıkra, ya da benzeri esprilerini dinleyebilecek...

Gizli İmparatorluk

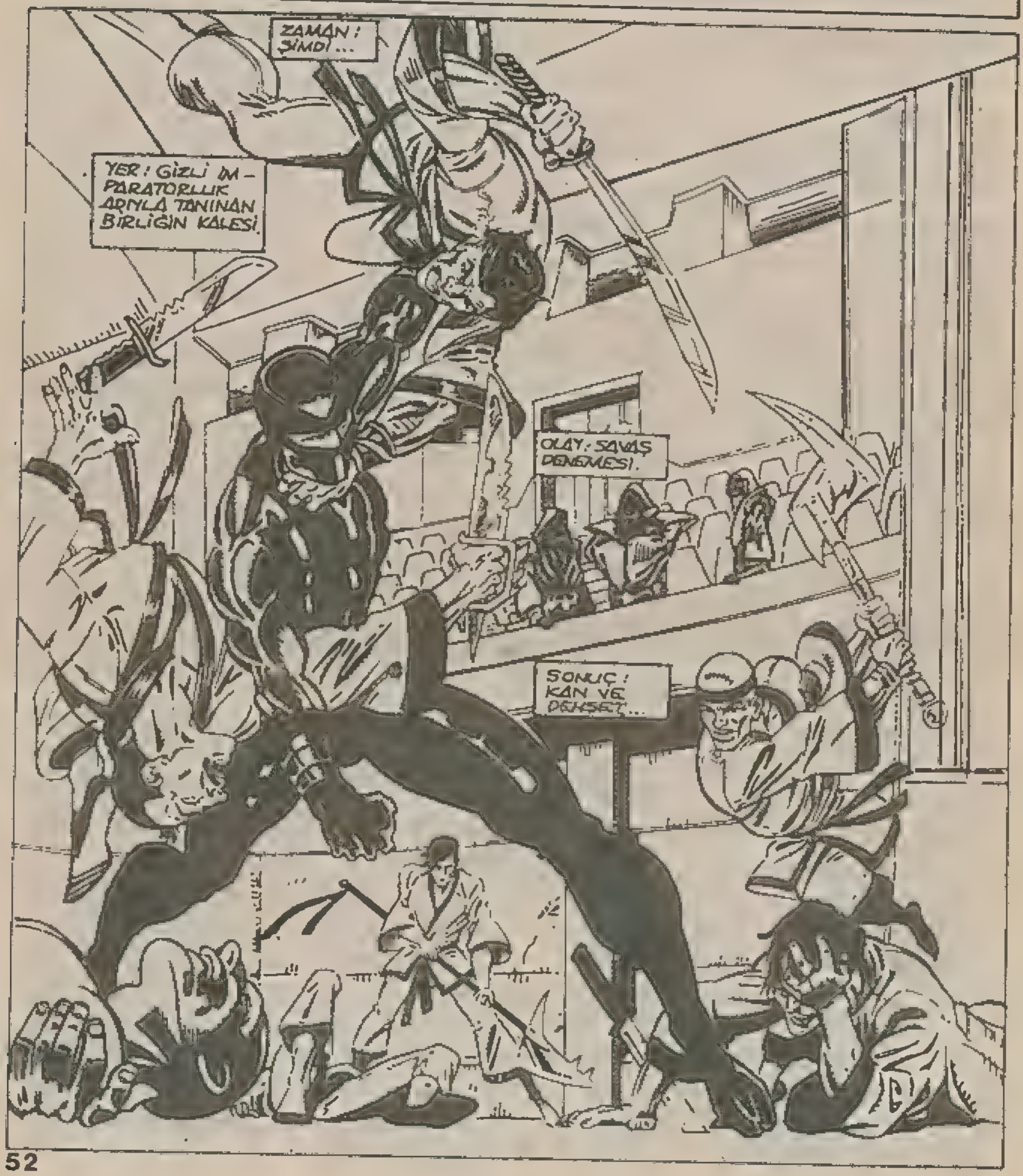

HÂLÂ AYAKTA KALAN BİR TEK BEN VARIM. ARKADAN SALDIRMALIYIM.
THWAMP!
SK-KRACTK!
HAYIR.
UMMP!
DUR!
BIRAK ONU. BU TEK TARAFLI GÖSTERİYİ DEVAM ETTİRMENİN ANLAMI YOK!..
SANA BIRAK DEDİM, GECE YARISI!

NASIL İSTER SEN 7 NUMARA...

UNNNH!

HAKLISIN!

HİÇBİR SPORCU JEF WİLDE'NİN ROBOT GÜCÜNE KARŞI KOYAMAZ.

SADECE KOD ADINI KULLANAN GECEYARISI. KİMLİKLERİN GİZLİ İMPARATORLUK BİRLİĞİNDE ÖNEMİ YOKTUR.

NASIL İSTEDİĞİN 7 NUMARA.

Mİ İŞ BA - SARDIN GECEYARISİ. SEN DE YEDİ...

DOĞRUSU BU KADAR KOLAY İKNA OLACAĞINI TAHMİN ETMİYORDUM. NE DE OLSA ONU...

-ÖLÜM HALİNE GETİREN BENİM. SONRA ROBOT BARÇALARI KULLANARAK HAYATA DÖNDÜREN DE BEN...

ÖNCE KARŞI KOYDU. AMA GİZLİ İMPARATORLUK... İKNA ETMEYİ İYİ BİLİR.

ORGANİZASYONUMUZ ZAMANA AYAK UYDURMAK İÇİN KENDİNİ SÜREKLİ YENİLER.

BUGÜNLERDE SÜPER KAHRAMAN NÜFUSUNDA BÜYÜK PATLAMA VAR. GELECEKLERDE ÖLÜMCÜL ADAM...

...MANİ CELLAT VE GECEYARISİ'NIN DOSTU AY ŞÖVALYESİ BİZE BÜYÜK BİR DARBE VURDU...

ARTIK BİZ DE KENDİ SÜPER ADAM-LARIMIZI YAPIYORUZ...

SADECE GİZLİ İMPARATORLUĞA HİZMET EDEN BİR AJAN ...

GECEYARISI BUNU DUYAR AMA ONAYLAMAZ.

DİŞLERİNDEN ACAİP GICIRTILAR GELİR ...

ŞİMDİ PLANLARIMIZIN DİĞER BÖLÜMLERİNE GEÇMELİYİZ BİZE GECEYARISI GİBİ EMİRLERE UYAN AJANLAR VE GELİŞMİŞ SİLAHLAR LAZIM. BUNUN İÇİN DEĞERLİ FİZİKÇİ ELİOT FRANKLİN'E İHTİYACIMIZ VAR.

ONA YAPACAĞIMIZ İLK ÖDEME, ONU BULUNDUĞU QUEENS HAPİSHANESİNDEN ÇIKARMAK OLACAK.

BU İŞ SANA DÜŞÜYOR GECEYARISI.

NASIL İSTERSEN YEDİ NUMARA!

BU ARADA QUEENS'DE MAY PARKER'IN EVİNDE...

..ÇAY PARTİSİ VARDI...

AŞKOLSUN PETER. MARY JANE'Yİ EVİME HABERSİZ GETİRİYORSUN. HİÇ HAZIRLIĞIM YOK.

DALGA MI GEÇİYORSUN M.J. ONU YOK DEDİĞİ İLE ORDU DOYAR.

ZAHMET ETME MAY YENGE...

AMAN TANRIM. NE REDEYSE UNUTUYORDUM.

BİR ŞEY Mİ OLDU MAY YENGE?

DAHA NE OLSUN? BUGÜN GÜREŞ KARŞILAŞMALARI VAR VE BEN UNUTU-YORDUM...

UMARIM O VAHŞİ PİER HUNKS-TER'İN CANINI YAKMAZ.

MAY YENGE, MADEM BU KADAR ÜZÜLECEKSİN KAPAT GİTSİN...

AYLARDIR BU MAÇI BEKLİYORUM BEN GENÇ ADAM.

SENİN BU KADAR MAÇ HAYRANI OLDUĞUNU BİLMİYORDUM. SEN EKRAN BAŞINDAYKEN BEN ÇIKIP BİRAZ GEZEYİM.

ARKADAN ÇARIL

ARKADAŞ İSTER MİSİN?

SAĞOL M.J... YALNIZ DOLAŞ-MAK İSTİYO-RUM. SEN MAY YENGE İLE KAL! TANSİYONU YÜKSELİRSE TELEVİZYONU KAPAT.

BUNU YAPARSAM BENİ ASLA AFFETMEZ.

SPLAK

AZ SONRA ÖRÜMCEK ÖZEL KIYAFETİNİ GİYİP--

-- DOLAŞMAYA ÇIKMIŞTI BİLE.

HEY. BU OKULUN İSMİ NE GARİP. DAHA ÖNCE HİÇ FARKETMEMİŞTİM...

BURALAR EPEY DEĞİŞMİŞ...

GEÇENLER DE BURADA KARA ŞAHİN VE HOP ONLA KARŞILAŞMIŞTIM.

GÜÇLÜ KUVVETLİ GÖRÜNMESİNE RAĞMEN

...ONUN BENDEN DAHA GENÇ HATTA BELKİ LİSE ÖĞRENCİSİ OLDUĞUNU DÜŞÜNMÜŞTÜM.

KEŞKE ONA ÇOCUĞUN GETİRDİĞİ SORUMLULUKLARDAN SÖZ EDEBİLSEYDİM. AMA ÇOK ŞAŞKIN...

-BİRİNE BENZİ-, YORDU. ACABA KAFA-SINI KURCA-LAYAN NEYDİ?

AZ İLERDE, SÖZÜ GEÇEN KİŞİ BİR ZAMANLAR BABASININ ÇALIŞTIĞI KARAKOLA GİDİYORDU.

ÖRÜMCEK HAKLIYDI. KRİS POWEL GERÇEKTEN ÇOK ŞAŞKINDI.

SON HAFTALARDA BAŞIMA GELENLERE İNANAMIYORUM.

POLİS OLAN BABAMI EVİMİZİN YAKININDAKİ EĞLENCE PARKINA KADAR İZLEMİŞTİM.

" ONU BİR GANGSTERDEN PARA ALIRKEN GÖRÜNCE GÖZLERİME İNANAMADIM. RÜŞVET MİYDİ ? KİM BİLİR ADAMLAR BENİ GÖRÜP..

-- PEŞİME DÜŞMÜŞLER.

" İŞTE O SIRADA BİR NAZARLIK GÖRDÜM. FIRLATMAK İÇİN ELİME ALDIM. AMA O AN.

" OLAN OLDU

-- YEPYENİ BİR VÜCUDA SAHİP OLDUM. HEM DE NE VÜCUT...

-- BÜYÜKTÜM. GÜÇLÜYDÜM.

" ARTIK KARA ŞAHİNDİM... "

SONRA ÖLÜMCÜL ADAMLA BİRLİKTE HOP ON'E KARŞI DÖNGÜMEYE BAŞLADIM.

AMA O GÜNDEN SONRA BABAMI GÖREMEDİM... O EĞLENCE EVİNDE NELER DÖNÜYOR BİLMİYORUM...

SÜPER KAHRAMANLAR ARASINDAKİ YERİMİN NE OLDUĞUNU DA BİLMİYORUM.

HEY KRİS GEL ! SENİ BEKLİYORDUK.

OO, MEMUR ZEFAR.

BANA DİMİ DE OĞLUM...

NEYSE.. BABANIN MASASI BU. BİLİYORUM, ÖZEL EŞYALARI İÇİN DAHA ÖNCE GELMEK İSTERDİN AMA KAYBOLUŞUNA İLGİLİ BİR DELİL BULMUŞUZ DİMİDİYLE SENİ BEKLETTİK.

NİYE ŞUNA AÇIK AÇIK " KAÇIŞI " DEMİYOR ?

DİNLE KRİS... BABANLA İLGİLİ OLARAK...
BU KONUDA KONUŞMAK İSTEMİYORUM
BUGÜN BURASI POLİS KAYNIYOR. BİR ŞEY Mİ VAR ?
ŞEY, EVET. TEHLİKELİ BİR MAHKÛMU BAŞKA BİR YERE NAKLEDECEĞİZ. DE BUYÜZDEN...
... BİR TERSLİK ...
... OLMASIN DİYE ...
YAKALAYIN!
K-KARASH!
SEN ÇIK BURADAN OĞLUM.
WHAK!
NEREDE O ? ELİOT FRANKLIN NEREDE ?
GÖK TOPU NEREDE ?
SPAK!

NEREDE ?
AAAAAAAA
SKUNCCH!
NE...
...RE...
...DE ?
AAY... UUH!
NİŞAN ALAMIYORUM ETRAFTA BİR SÜRÜ İNSAN VAR.
AAAAA!
AAAH!
ADAM NE BİÇİM VURUYOR ?
VE BİR KISMINI ÖLDÜRÜYOR..
BİR ŞEYLER YAPMALIYIM!
BELKİ BU MUSKA BİR İŞE YARAR.
BU ARADA ELİOT FRANKLİN'İN HÜCRESİNDE...
EĞER HALA ESKİ GÜCÜM OLSAYDI BENİ BURADA ZOR TUTARLARDI...
YİNE DE BEYNİMİN GÜCÜ HER ŞEYE YETER. GİZLİ İMPARATORLUK BENİ KAÇIRMAK İÇİN PLANLAR YAPIYORDUR...
BU GÜRÜLTÜ DE NE ? SESLER YAKLAŞIYOR.
KONUŞMAKTA ACELE..

...ETTİM...
FRANKLİN! KAÇIRIYOR... DURDURUN!
DENEMESİ BEDAVA...
BENİ DURDURMAK ŞÖYLE DURSUN YAVAŞLATMAYA BİLE YETMEZ...
WAK!
...SİLAHLARINIZ...
KURŞUNLAR GERİ SEKİYOR.
YERE EĞİLİN! BEN İÇİNİ BAKARIM...
KİM?
WHUMPF!
NEE?
NE ZAMAN NEREDEN ÇIKTINIZ BİLMİYORUM...
YAAAA...
SK-RRRASH!
NEYSE BEN KARA ŞAHİN. YA SİZ?
BANA GECEYARISI DİYEBİLİRSİN.
GECEYARISI HA?
DÜŞÜYORUM...

BU ARADA YAKIN BİR DAMIN TEPESİNDE...

GİZLİ İMPARATORLUK. GECEYARISI MAHKEMESİ KAÇIRDI... AMA BAŞKA BİR SÜPERLE DÖNÜŞMEK ÜZERİNDE KALDI.

YARDIMA GELELİM Mİ?

HAYIR. BEKLEYİN. YENİ AJANIMIZIN MARİFETLERİNİ GÖRELİM. ONU BUNUN İÇİN YARATMADIK MI?

"BU ONUN İLK SAVAŞI..."

DEMEK GECEYARISI HA?!

BAKALIM MARİFETİN NEYMİŞ?

ASFALTI YE DE GÖRELİM...

GÜÇ ŞUAMLA ASFALTI ERİTEBİLİRİM TAMAM MI?

ANLADIM. AMA BU YETMEZ...

OOF!

SANA KAKAN YAPTIĞIMDAN SÖZ ETMİŞ MİYDİM?

BU ARADA BRONX'TA MAVİ CELLAT SERSERİNİN BİRİNDEN LAF ALMAYA ÇALIŞIYORDU..

AT BAKALIM O İLAÇLARI!..

VE KONUŞ..!

AMA BEN HİÇBİR ŞEY BİLMİYORUM.

BEN BİR ŞEYLER BİLDİĞİNE EMİNİM.ÖRNEĞİN..

..GİZLİ İMPARATORLUK HAKKINDA...

GİZLİ İMPARATORLUK ?! HEY, BEN SİNEMA MERAKLISI DEĞİLİM...

WHAMP!

YİNE YANLIŞ CEVAP.

PARMAĞINDAKİ BU YÜZÜK GİZLİ İMPARATORLUK HAKKINDA BİR ŞEYLER BİLDİĞİNİ GÖSTERİYOR... BELKİ SEN DE ÜYESİN.

AH.! KOLUMU KIRIYORSUN !

PEKALÂ.. KONUŞACAĞIM. SİLÂHLARINI GELİŞTİRECEK YENİ BİRİNİ ALACAK-LARMIŞ. HER ZAMANKİNDEN GÜÇLÜ OLMAK İÇİN...

BÜTÜN BİLDİĞİM BU, YEMİN EDERİM.

İKİ PARALIK SERSEM. BU KADAR BİLMENE BİLE ŞAŞIRDIM...

AMA EN AZINDAN BİLMECENİN BİR PARÇASI.

TEŞEKKÜRLER.

İLERDE CEVAPLARINA DİKKAT ET...

AFERİN SANA. BAKARSIN YİNE İŞİME YARAYACAK BİR BİLGİ VERİRSİN. EN NİSİ BİRAZ DAHA YAŞAMANA İZİN VERMEK!

AMA KISA BİR SÜRE...

AAAH!..

BU SESSE-RİLER NE ZAMAN ÖĞRENECEK.

BEN O YUFKA YÜREKLİ SÜPER KAHRAMANLAR-DAN DEĞİLİM.

BRRRAAP!

BEN OYUNU DÜŞMANLARIM GİBİ OYNARIM... ÖLDÜR VEYA ÖL!

QUEENS'DE KARA ŞAHİN OYUNU NASIL OYNAYACAĞINI DÜŞÜNÜYORDU...

UUUF !..

GECEYARISI'NIN NİYETİ KÖTÜ... ÖRÜMCEK BENİ KÖTÜLERLE AYNI SEVİYEYE İNMEMEM İÇİN UYARMIŞTI...

AMA İNSAN HAYATI İÇİN SAVAŞIYORSA BAŞKA ŞANSI VAR MI ?

ÖRÜMCEK ADAM DA O SIRADA ORADAN GEÇİYORDU...

BAKAYIM NELER OLUYOR...

SANIRIM BU YETENEĞİMİ HİÇ BİLMİYORSUN, GECEYARISI...

BEĞENDİN Mİ ?

FWAM!

K-RRRRCC!

BURASI KAMERAYI YERLEŞTİRMEK İÇİN MÜKEMMEL BİR YER...

YALNIZ BEN HANGİ TARAFTA OLACAĞIM ?

EVET, HOP ÇİN'E KARŞI KARA ŞAHİN BENİM YANIMDA ÇALIŞTI AMA YİNE DE ONA GÜVENEMİYORUM..

ÖTEKİNİ İSE HİÇ TANIMIYORUM...

HER KİMSE GÜÇLÜ BİRİ. ASFALT PARÇASINI NEREDEYSE YÖRÜNGEYE OTURTACAK.

OO.. ÖRÜM-CEK HİSLERİM..

- VE NEDEN!

GİZLİ İMPARATORLUK AJANLARI! YETERİ KADAR BEKLE. DİK. GEÇ- YARISI ZOR DURUMDA, ONA YARDIM ETMELİYİZ...

SALDIRIN!

ŞİMDİ NE OLUYOR?

ŞEY KARA ŞAHİN'İ TANIMIYORUM AMA GİZLİ İMPARATORLUK DİYELERİNİN KÖTÜ OLDUĞUNU BİLİYORUM..

BU DEMEKTİR Kİ YARDIM ETTİKLERİ ADAMA KARŞIYIM...

HEY KARA ŞAHİN! UZUN ZAMANDIR GÖRÜŞMÜYORDUK.

ÖRÜMCEK ADAM...

GECEYARISI İLE İLGİLENME NEZAKETİNİ GÖSTERDİĞİNE GÖRE, BEN DE BU ÇOK GELİŞMİŞ FİKİRLERLE...

...İLGİLENEBİLİRİM.

BİR TANESİNE KANOPYİ TAKİP İÇİNE ATLAMALIYIM.

KOLAY OLDU...

SIK BİR AYAK OYUNU İZLİYORSUNUZ.

OOF!

TEKMEME Mİ DAYANAMADINIZ ESPRİMEMİ...

BU KONULARDA BİRAZ TECRÜBESİZ OLDUĞU İÇİN KARA ŞAHİN KORKUNÇ BİR HESAP HATASI YAPMIŞTI...

UÇAN DAİRE ÜSTÜMÜZE DOĞRU GELİYOR..

BIRAK BENİ.

WAP!

ZAMANLAMAYI ÇOK İYİ AYARLAMALIYIM -

THWIPP!

ÖNCE ŞU TAVAYI ÇEKMEK İÇİN BİR ÇİFT AĞ YAPA - YIM...

- SONRA DUVARLA RA YAPIŞMA YETENE - ĞİMİ VE GÜCÜMÜ KULLANARAK...

VUHHHHZZZ

- ONU KALABALIK - TAN UZAK BİR YERE FIRLATAYIM!

SK- FLAMBB!

INNNGGH!

AFERİN SANA KAHRA - MAN. AMA UFAK BİR HATA YAPTIN!

BANA ARKA - NI DÖN - DÜN!

AHH! ÖRÜMCEK HİSLERİM BENİ UYARDI. AMA O ALETİ ÖYLESİNE BİBA KAMAZDIM.

NE YAZIK Kİ YAPTIĞIN SON HATA OLACAK...

SWAM

KRNCHNKL

KALK KAHRAMAN DAHA SENİNLE İŞİM BİTMEDİ...

BU SEFER FENA ACIDI...

GECEYARISI... DEMEK ADI GECEYARISI... AMA...

HER ZAMAN BURNU-NU SOKARSIN HA? AMA ARTIK YOK ÖRÜMCEK ADAM...

SWAAATHAM

UHNGGH!

BU ARADA TEPEDE...

IŞINLARIM-LA ONLARI HAKLAYA BİLİRİM.

YALNIZ DİKKAT EDEYİM DE KALABALIĞIN ÜZERİNE DÜŞMESİNLER...

ÖRÜMCEK DEMİN, BENİ KURTARDI...

ŞİMDİ BU HATASININ BEDELİNİ ÖDÜYOR...

BENİM YÜZÜMDEN DÜYAK YEMESİNE İZİN VEREMEM..

YARIN GECE-YARIS

ÇOK GEÇ KARA ŞÖHİN..!

ONU BÖCEK GİBİ EZECEĞİM...

AMA BU KIZLA MÜMKÜN DEĞİL..!

K-THNK

TEŞEKKÜLLER... SENİ BÜYÜK BİR BELADAN KURTARDIN!

SADECE SANA OLAN BORCUMU ÖDEDİM.

ŞİMDİ ONU MANYETİK ALANIMA HAPSETTİM!..

DUR! ONA KALICI BİR ZARAR VERME SAKIN!

SAKİN OL ÖRÜMCEK.

ONU ŞİMDİ ÖLDÜRME... YE CEĞİM.

HI...O ZAMAN BİR ŞEYE BAKACAĞIM.

DAHA ÖNCE DE GECEYARISI DİYE BİRİYLE KARŞILAŞMIŞTIM.

ÖLDÜĞÜNÜ SANIYORDUM AMA BİR BAKAYIM!

VAY...

NE OLDU BÖCEK ADAM? GİZLİ İMPARATORLUĞUN JEF WILDE'YE VERDİĞİ YURDU BEĞENMEDİN Mİ?

BU ADAMI TANIYOR MUSUN ÖĞRENCEK?

PEK SAYILMAZ. ÖLDÜRÜLMEDEN AZ ÖNCE TANIMIŞTIM.

O ZAMAN ÜZERİNDE AY ŞÖVALYESİ KOSTÜMÜ VARDI. AMA GECE AY ŞÖVALYESİNİN DOSTUYDU SADECE.

" GİZLİ İMPARATORLUK İLE SAVAŞ HALİNDEYDİK.. BİRDEN ADAM ATEŞ HATTINA GİRDİ...

" VE DİRİ DİRİ YANDI...

GERÇEKTEN DE ÖYLE... AMA ONLAR BENİ CANLANDIRDILAR VE GÜÇLENDİRDİLER.

ŞİMDİ ONLAR HESABINA MI ÇALIŞIYORSUN?

ÖNCE İSTEMEDİM AMA ŞİMDİ..

... NE FARKEDER? HİÇ DEĞİLSE GİZLİ İMPARATORLUĞUN NİYETİ BELLİ, AY ŞÖVALYESİ GİBİ DEĞİL. EVET BENİ ORTAĞI YAPTI. AMA İŞLER SARPSARINCA, BENİ GİZLİ İMPARATORLUĞUN İNSAFINA TERKETTİ...

BANA VE SANUNUCUSU OLDUĞUNU SANDIĞIM HER ŞEYE SIRTINI ÇEVİRDİ.

TIPKI BABAM GİBİ..

KARA ŞAHİN, DİKKAT ET. ONU SER — BEST BIRAKIYORSUN!

ÖRÜMCEK HİSLERİM... AMA GECEYARISI DEĞİL!

...ARKAMDA BİRİ VAR.

Mİ Kİ ARABANIN ÜZERİ! - NE DÜŞTÜM - DÜŞÜŞ HIZIMI KESTİ...

ESKİ GÜLLEM ELİMDE YOK, AMA BU PARÇA İŞİME - NE?

SHHWWWWPPPPPP

HEY! ARKAN DA OLDUĞUMU NASIL BİLDİN?

TEŞEKKÜRLER DOKTOR. BU İŞİME YARADI...

WHHUMMP!

BENİ HAPİSTEN KURTAR - DIKTAN SONRA BU YAPTIĞIM AZ....

UUF!..

...BİİİİLEEEEE!

KORKA ÇE - NENİ DOK - TOR..

ÖRÜMCEK TELSİZİMİ FIRLATAYIM.

ZRRIPP!

AYRILMA SAATİ GELDİ. KARABGA - HA GİDİNCE BENİM İÇİN YAPABİLECE - ĞİN DAHA ÇOK ŞEY OLACAK...

ORTADAN KAYBOLMADAN...

TAM İSABET...

HAYDİ GİDELİM!

TMMM

BAKARSIN KÜÇÜK KAHRAMANLAR PEŞİMİZE DÜŞMEK İSTER..

– ONLARI VAZGEÇİRELİM.

SİZ BUNU DURDURMAYA ÇALIŞIN ÇOCUKLAR. İÇİ PATLAYICI İLE DOLU...

...YERE DÜŞTÜĞÜ ANDA PATLAR.

ÖRÜMCEK!

GÖRÜYORUM..

ONU DURDURACAK ZAMANIMIZ YOK!

BİRİNCİ BÖLÜM SONU

Hesaplaşma Zamanı

İKİNCİ BÖLÜM

ÖTEKİNE YAPTIĞIM GİBİ BUNA AĞ FIRLATACAK ZAMANIM YOK.

BENİ UÇAN DİREYE FIRLAT. KALABALIĞI KURTARMAK İÇİN TEK ŞANS BU..

NE? AMA SEN...

HAYDİ, DURMA!

DEKALA KARA ŞAHİN!

... SEN İSTEDİN..!

HHHHPPP

PPPP

BEN UÇAMAM AMA ÖRÜMCEK ADAMIN FIRLATMA HIZI VE KANATLARIM SAYESİNDE UÇANDİREYE RAHATLIKLA ULAŞABİLİRİM.

ŞİMDİ KONTROLLERİ ZAMANINDA YAPABİLİRSEM...

YAKALA-DIM!

İDARESİ KOLAYMIŞ. BİRDEN HIZLA GERİYE ÇEKERSEM...

EYVAH!..

BİNAYI AŞMAM MÜMKÜN DEĞİL EN İYİSİ...

...AT-LAMAK!

KHA-FWOOM!

EYVAH! ENKAZ...

...İNSANLARIN ÜZERİNE DÜŞECEK...

AAAAY!..

KAÇIN!

MERAK ETMEYİN BEN HALLETTİM..

ÖZÜR DİLERİM ÖRÜMCEK ADAM. SANIRIM İYİ BİR PLÂN DEĞİLDİ BÜTÜN O İNSANLARI TEHLİKEYE SOKTUM. SEN OLMASAYDIN.

SAKİN OL, OĞLUM. İÇGÜDÜLERİNDE HAKLIYDIN ANCAK UYGULAMA BİRAZ SAKARCA OLDU...

AMA O İNSANLARI SEN KURTARDIN. BEN O DAİRENİN DÜŞÜŞÜNE ENGEL OLAMAZDIM...

BİRBİRİMİZİN HATALARINI ÖRTTÜK.

SANIRIM HAKLISIN, TEŞEKKÜRLER.

YALNIZ BİLMEK İSTEDİĞİM BİR ŞEY VAR. GECE-YARISINI EŞİR ALMIŞTIN NİYE GİTMESİNE İZİN VERDİN?

İSTEYEREK OLMADI... YALNIZ SÖYLEDİĞİ BİR ŞEYE TAKILDIM. AY ŞÖVALYESİ'NİN ONA İHANET ETMESİYLE İLGİLİ HAYAL KIRIKLIĞINA UĞRAMASI

ÇOK YAKININ OLAN BİRİ BENİ HAYAL KIRIKLIĞINA UĞRATTI, BEN...

ANLIYORUM. SEN BU İŞTE YENİSİN. HÂLÂ HANGİ TARAFA GİDECEĞİNİ PEK BİLMİYORSUN.

AMA SANA SENELER ÖNCE ÖĞRENDİĞİM BİR ŞEYİ ANLATAYIM. GÜÇLERİME KAVUŞTUKTAN HEMEN SONRAYDI.

GÜÇLERİMİ SADECE KENDİ YARARIMA KULLANMAK İSTERDİM. BİR GÜN ÖNÜMDEN BİR SUÇLUNUN GEÇTİĞİNİ GÖRDÜM. ONU DURDURMANIN BANA BİR ŞEY KAZANDIRMAYACAĞINI DÜŞÜNDÜM.

AMA BİRKAÇ GÜN SONRA, POLİS BANA, ÇOK YAKININ OLAN BİRİNİN CİNAYETE KURBAN GİTTİĞİNİ SÖYLEDİ. KATİLİ KÖŞEYE SIKIŞTIRMIŞLAR DI...

"VE BEN GİDİP ONU YAKALADIM. O ZAMAN KATİLİN BİRKAÇ GÜN ÖNCE DURDURMADIĞIM O SERSERİ OLDUĞUNU GÖRDÜM.

EĞER ONU... ONU...

YANI ÖĞRENDİĞİM DERS. BÜYÜK GÜCÜN BÜYÜK SORUMLULUK GETİRDİĞİ. BEN BUNU ZOR YOLDAN...

...ÖĞRENDİM. BAŞKASININ DA BENİM GİBİ OLMASINI İSTEMEM...

TEŞEKKÜRLER.. SÖYLEDİKLERİNİ DÜŞÜNECEĞİM...

HEY BEN GEÇ KALDIM. KENDİNE İYİ BAK ÖRÜMCEK ADAM...

UMARIM İŞLERİN YOLUNDA GİDER.!

SEN DE, OĞLUM. İYİ ŞANSLAR.

MAKİNEMİ ALIP MAY YENGEME DÖNEYİM. NEREYE GİTTİĞİMİ MERAK ETMEYE BAŞLAMIŞLARDIR.

DEMEK MERAK ETMEDİN YENGE...

YOO..!. YIRMI GÜREŞÇİYİ ARDARDA SEYREDERKEN ZAMANI TAMAMEN UNUTMUŞUM...

SANIRIM SEVGİLİ KARINA İYİ ARKADAŞLIK EDEMEDİM.

ÖYLE DEME MAY. ÇOK EĞLENCELİ BİR GÜNDÜ. YAKINDA GÖRÜŞÜRÜZ.

YENGEN FARKINA VARAMAYACAK KADAR MEŞGULDÜ.. AMA SEN BİR ŞEYE ÜZÜLÜYORSUN.

SÖYLENENLER ÇOK DOĞRU. İNSAN ESKİYİ UNUTAMIYOR.

BİR SÜRÜ SORU GELDİ DİLİNİN UCUNA...

AMA MARY JANE KOCASININ HİÇ ZAMAN KONUŞMAK NE ZAMAN SUSMAK İSTEDİĞİNİ İYİ BİLİRDİ...

ONUN İÇİN SESSİZCE KOCASININ ELİNİ TUTTU. SORULARIN CEVABI NASIL OLSA GELİRDİ...

...ZAMANLA.

YARIM SAAT SONRA İKİ AŞIK DAİLİ BUGLE'NİN YOLUNU TUTTU...

DAİLY BUGLE ŞEHRİN EN BÜYÜK GAZETELERİNDEN BİRİYDİ...

VE JOE ROBERTSON'UN ODASI..

OOO..SİZİ GÖRDÜĞÜME SEVİNDİM. HANGİ RÜZGAR ATTI SİZİ BURAYA?

AHA ! BİR MAKARA FİLM YİNE SATIŞLARI ARTIRACAK VE SAYGIDEĞER MÜDÜRÜMÜZÜN KALBİNİ YUMUŞATACAK...

... HABER FOTOĞRAFLARI MI ?

KENDİN BAK ROBBİ

KARŞILIĞINI ÖDEYECEĞİNDEN EMİNİM.

TEŞEKKÜR-LER...

PLIRI

HİÇ MESLEĞİ BIRAKIP BASKETBOLCU OLMAYI DÜŞÜNDÜN MÜ ?

AZ SONRA...

YANİ ÇINARDA DOLAŞMAYA ÇIKTIĞIN-DA ÖLÜM KALIM SAVAŞINA MI GİTTİĞİNİ SÖYLEMEK İSTİYORSUN ?

EVET... SU KARA ŞAHİN İLE KONUŞURKEN... HANİ BİR SÜRE ÖNCE KARŞILAŞTIĞIM ÇOCUK, BEDEN AMCAMIN ÖLÜMÜYLE İLGİLİ ANILARIM CANLANDI...

NİNE ÜZGÜN OLDUĞUN ANLAŞILDI...

ŞEY.. GEÇMİŞİ DEĞİŞTİRMEK İÇİN YAPACAĞIM BİR ŞEY YOK.

ÖMRÜMCE BU HATAYI UNUTAMAYACAĞIM...

UMARIM KARA ŞAHİN SÖZLERİMİ ANLAR DA DOĞRU YOLU SEÇER.

BÜTÜN BU GÜÇ SORUMLULUK İNSANI YORUYOR.

GECEYARISINA GELİNCE... O AY ŞÖVALYESİ'NİN ORTAĞI YDİ, ŞİMDİ GELİŞİM İMPARATORLUK ADINA ÇALIŞIYOR.

ACABA NEYİN PEŞİNDE ?

VE BU YENİ GÜCÜ İÇİN ÖDEDİĞİ BEDEL NE ?

DAHA SONRA MANHATTAN'IN BATISINDA...

EL DARIO'S

EVET.. UCAN DAİRELERİ PARK ETTİK.

ŞİMDİ EN SEVDİĞİM YERİ ZİYARET EDELİM.

HEY PASİNO O DEĞİŞİKLİKLERİ BENİM ÜZERİMDE YAPACAKSIN, ELBİSEMDE DE.

ÇOK ŞAKACISINIZ BAY GECEYARISI..

AMA ŞU ANDA İŞİMİ YAPIYORUM, TAMAM MI ?

GİZLİ BİR DOLAP GİZLİ BİR DÜĞME VE KAPI AÇILDI...

SANIRIM GİZLİ İMPARATORLUK HA ?

HOŞGELDİN ELİOT FRANKLİN. UMARIZ, HİZMETLERİN SENİ KURTARMAK İÇİN YAPTIĞIMIZ ZAHMETLERE DEĞER.

SANA GELİNCE GECEYARISI, SEN GÖREVİNİ TAMAMLADIN. AMA NE PAHASINA ? KAÇIRMA İŞİ SESSİZ SERASİZ OLMALIYDI...

VII

AMA BİR DEĞİL İKİ SÜPER MANYAKLA KARŞILAŞTIM.. ÖRÜMCEK VE KARA ŞAHİN.

AMA SİZE SİLÂHLARINIZI GELİŞTİRECEK KİŞİYİ GETİRDİM DEĞİL Mİ ?

EĞER SÖYLEDİĞİNİZ GİBİ BİRİYSE, BENİ DAHA GÜÇLÜ YARATACAK VE O SÜPER MANYAKLAR İÇİN DAHA ÇETİN BİR CEVİZ OLACAĞIM ..

BİZİM DE İSTEDİĞİMİZ BU. ŞİMDİ BİZ DE DR. FRANKLİN İLE GÖRÜŞÜRKEN SEN YERİNE DÖN..

ZAMANI GELİNCE BÖYLE DAVRANDIĞI İÇİN ÇOK PİŞMAN OLACAK.

BURASI ÇOK ETKİLEYİCİ BİR YER.

EVET KAYNAKLARIMIZ ÇOK GENİŞ. BİLİYORSUN BİZE HAPİSHANEDEN GÖNDERDİĞİN SİLÂHLARI KULLANMAYA BAŞLADIK BİLE.

İŞTE BU TEST ALANINDA, BİZİM İÇİN TASARLADIĞIN MİNİ LAZERİN KULLANILIŞINI GÖREBİLİRSİN...

VREEEE-SHOOM!

BAKIYORUM BİR DE ÂLEM FIŞKIRTICI YAPMIŞSINIZ. TEKNİSYENLERİNİZ İYİ ÇALIŞIYOR..

AMA BU SİLÂHLARI GECEYARISI KULLANABİLECEK Mİ ?

GECEYARISI'NI BİR TAKIM ARKADAŞI GİBİ GELMEDİ BANA...

ONA BU KADAR SİLÂH YÜKLEMEK İSTEDİĞİNİZDEN EMİN MİSİNİZ ?

GECEYARISI BİZİM DÜŞMANIMIZDI, AMA İKNA TEKNİKLERİMİZİ KULLANARAK ONU KÖLEMİZ HALİNE GETİRDİK.

MM- BU DONDURUCU IŞINI KULLANMAYA BAŞLAMADAN ÖNCE ZOLE ETTİRMELİYİZ

YARI ROBOTLAR DA İŞİMİZE YARAYACAK ONLARDAN BÜYÜK MİKTARDA İMAL EDECEĞİZ.

AMA YİNE O YARI ROBOT İNSANI GELİŞTİRMEYE ÇALIŞIYORSUNUZ. MADEM ORGANİZASYONUNUZA YENİ SÜPER VARLIKLAR ALMAYI PLANLIYORSUNUZ...

EĞER NORMAL BİR İNSAN GECEYARISININ OLDUĞU SEVİYEYE GELEBİLİRSE, SÜPER BİRİNİ NE KADAR GELİŞTİREBİLECEĞİMİZİ DÜŞÜN !..

ANLIYORUM. AMA ONLAR SİZİN DÜŞÜNDÜĞÜNÜZ "GELİŞMEYİ" KOLAYLIKLA KABUL ETMEYEBİLİRLER.

ARKADAŞLARINA BİZE KATILMALARINI TAVSİYE ETMEZ MİSİN YANİ ?

HEH ! ŞEY.. HAYIR. ARTIK ESKİ GÜÇLERİMİZE SAHİP DEĞİLİZ. AMA SANA BİR TAVSİYEDE BULUNAYIM.

SÜPER HAİNLER.. TANRIM, NE ADİ BİR LAKAP.. REZİL, HUYSUZ, KAVGACI VE BAĞIMSIZ KİŞİLER DİR. SİZİN TAKIM ANLAYIŞINIZA UYACAKLARINI SANMAM. SİZ GENÇ, AŞIRI DUYGULU KAHRAMAN TİPLERİ İKNA ETMEYE ÇALIŞIN. YARARLI BİR EKİP OLDUĞUNUZU SÖYLEYİN.

EĞER YUTTURLARSA, HARİKA AJANLARINIZ OLUR.

DENEYİMLERİME DAYANARAK SÖYLÜYORUM." İYİ ADAMLARIN ÇATIŞMALARDAKİ KAZANMA ORANI DAHA YÜKSEK..

BELKİ DAHA İYİ, DAHA GÜÇLÜLER, TAKIM ÇALIŞMALARINI İYİ BİLİYORLAR. SİZE, BİRİNİ ÖNEREBİLİRİM.

ÖNCE GELİŞİME UĞRAMIŞLARI DÜŞÜNDÜM SANIRIM ŞİMDİ X-KUVVETİ DİYORLAR. ADAY OLABİLİRLER AMA SİZE GÜNEŞ GÖZLERİNİ PEK SANMIYORUM."

"AMA SAHNEDE DAHA YENİ BİR İSİM VAR. PEK OBGANİZE OLAMAMIŞ - BİR GRUP "

" ONLARA YENİ SAVAŞÇILAR DİYORLAR. İÇLERİNDEN BİRİ ÇOK HUZURSUZ. "

" NOVA "

BU ARADA...

ARRGHH!

SKA-RUNNCH!

DOMUZLAR! ALÇAKLAR.

JEF! NE OLUYOR? SAKİNLEŞ!

UN? BU BENİM PROFESYONEL HEMŞİREMİN ÖZEL İLGİSİ MI YOKSA?

SEN DAHA İYİ BİLİRSİN... ŞİMDİ SAKİN OL VE BANA HER ŞEYİ ANLAT!

YAPTIĞIM İŞTEN MEMNUN KALMADILAR...

ZATEN VÜCUDUMU YAKIP BENİ ROBOT HALİNE GETİRDİLER. ŞİMDİ DE BANA AYAK İŞÇİLERİYMİŞİM GİBİ DAVRANIYORLAR.

NİYE ONLARIN HESABINA ÇALIŞIYORSUN? HAYATINI KURTARMIŞ OLABİLİRLER. AMA SENİ BU HALE KOYAN ONLAR DEĞİL Mİ?

NİYE ONLARIN ONAYINA İHTİYAÇ DUYUYORSUN?

EVET... ONLAR BENİ YAKTILAR AMA BİZ SAVAŞIYORDUK. BEEN VE AY SÖVALYESİ BENİ YAKALAMAK İÇİN BUNU YAPMAYA MECBURDULAR. BUNU ANLIYORUM.

ANLAYAMADIĞIM VE AFFEDEMEDİĞİM ŞEY İSE ORTAĞIMIN BENİ ONLARIN ELİNE BIRAKMASI...

AY ŞÖVALYESİ - BENİM SÖZÜM ONA DOSTUM VE AKIL HOCAM BENİM GERÇEKTEN ÖLÜP ÖLMEDİĞİME BİLE GELİP BAKMADI. HERHALDE BENDEN KURTULDUĞUNA SEVİNDİ. GERÇEK GEÇEYARISI OLAN BABAMDAN KURTULDUĞUNA SEVİNDİĞİ GİBİ ONU O ÖLDÜRMÜŞTÜ...

ŞİMDİ HESAPLAŞMA ZAMANI GELDİ. AY ŞÖVALYESİNİ MAHVEDECEĞİM.

SK-TASH!

DİKKAT ET. NERE- DEYSE BENİ...

-YUKU- YORDUN...

HAAA...

EVET. DİNLEME AYGITLARINI BOZDUĞUMA GÖRE - SANA GERÇEĞİ ANLATABİLİRİM.

BURAYA GELDİĞİMDEN BERİ BENİMLESİN LİN...

SENİ, BANA BAKMAN İÇİN KAÇIRDILAR. KİMBİLİR BUNU TEMİN İÇİN NASIL BİR TERÖR YAŞATTILAR...

AMA SEN HER ŞEYE RAĞMEN BENİMLE İLGİLENDİN. SEN OLMASAYDIN YAŞAYAMAZDIM LİN..

OO... JEF, BENİ KAHRAMAN YERİNE KOYUYORSUN. BEN SADECE BİR HEMŞİREYİM. GÖREVİMİ YAPTIM...

HAYIR! FAZLASINI YAPTIN. BÜTÜN O ACILARIM SIRASINDA HEP YANIMDAYDIN..

SENİ BU YILLARIN İÇİN ÖDÜLLENDİRECEĞİM.

GÖLGE İMPARATORLUĞU ELE GEÇİRİP BAŞKANI OLACAĞIM.

AY ŞÖVALYESİNDEN İNTİKAMIMI ALDIKTAN SONRA DÜNYAYI AYAKLARININ ALTINA SERECEĞİM..

MANİ CELLÂD'IN KARARGÂHI...

FRANK! BUNA BAYILACAKSIN!

BU SABAH BUGLE GAZETESİNDE ÖRÜMCEK İLE KARA ŞAHİN'İN GİZLİ İMPARATORLUK AHMAKLARI İLE DÖVÜŞLERİNE AİT BİR RESİM VAR.

FRANKLİN ADINDA BİR SUÇLUYU KAÇIRMIŞLAR. JETON DÜŞTÜ MÜ?

DR. ELİOT FRANKLİN Mİ?

AYNEN!

DEMEK İMPARATORLUK ONUN PEŞİNDEYMİŞ. TÜH! BU HABERİ DAHA ÖNCE ALABİLSEYDİM...

— KAÇIRILMASINI ÖNLEYEBİLİRDİM...

ACABA İMPARATORLUK FRANKLİN'DEN NE İSTİYOR? BU İŞE BAKMAM GEREK AMA ŞU ANDA...

— ELİMDE BAŞKA BİR İŞ VAR...

TAKAKAKAKA
TAKAKAKA
SKA-KASH!
BU YASAL OLMAYAN İLAÇLARIN...
...SAĞLIĞINIZA ZARARLI OLDUĞUNU BİLMİYOR MUSUNUZ?
AHHH!
ARRRRGH!
VIPP
VIPPP
DEMEK SONUNDA ANLADINIZ. AMA ARTIK SİZE YARARI YOK...
BU ARADA İNTİKAM BİRLİĞİNİN KARARGAHINDA...
AY ŞÖVALYESİ DE ÜYENİZ OLDUĞU İÇİN...
-ONU BULMAMA YARDIM EDERSİNİZ DİYE DÜŞÜNDÜM KAPTAN...
EMİNİM AY ŞÖVALYESİ ARKADAŞININ HAYATTA OLDUĞUNU DUYUNCA SEVİNECEK.
O BİZİM KİMLİK KARTIMIZ OLACAK. İÇİNDE ÖZEL BİR TELSİZ OLAN. SENDEKİ GİBİ...

KART YOLUYLA ONUNLA KONTAK KURABİLİRDİN...

AMA MADEM BU RADASIN...

ÖLÜMCEK ADAM KAPTAN AMERİKA, BU ŞEREFİ KİME BORÇLUYUM.

BUGÜNKÜ BUGLEYİ GÖRDÜN MÜ? DÖNÜŞTÜĞÜM ADAM ESKİ ORTAĞIN GECEYARISI İDİ...

ONU YENİDEN ONARMIŞLAR. BO BOT GİBİ.. ŞİMDİ GİZLİ İMPARATORLUK HESABINA ÇALIŞIYOR.

O YAŞIYOR MU? NEREDE OLDUĞUNU BİLİYOR MUSUNUZ?

HAYIR. AMA ÜZERİNE BİR TELSİZ YERLEŞTİRDİM. EĞER MENZİLİNE GİRERSEM ONU BULABİLİRİM

EĞER BULURSAN HEMEN BENİ ÇAĞIR. BU ARADA BEN DE ARAŞTIRAYIM...

TAMAM AY...

İKİ HAFTA SONRA.

YENİ SAVAŞÇILAR TATİLDEYKEN, GECE AVCISI İLE ARA DÜZELTMENİN TAM ZAMANI...

ÖNCE ONA KIZIYORDUM AMA, NE DE OLSA ESKİ NOVA DÜŞLERİMİ BANA YENİDEN KAZANDIRAN O...

HEM SONRA LİDERİMİZ OLDUĞU İÇİN...

HEY! BU SES NE?

GELEBİLİR Mİ-YİM NOVA?

NE?

BU KADAR DİKKATSİZ DAVRANABİLECEĞİME İNANAMIYORUM...

DİNLE DOSTUM! ADIM GECEYARISI VE SENİNLE..

KONUŞMAK İSTİYORUM...

BAK BEN UÇAMAM EĞER BENİ KURTARMAZSAN...

ÖLECEĞİM.

BIRAKTI!

HIÇ BÖYLE BİR KONUŞMA TEKLİFİ ALMAMIŞTIM..

GARİP BİR KONUŞMA TARZI VAR.

PEKALÂ! ÇIKART BAKALIM BAKLAYI AĞZINDAN.

ÜFF!.. SENİN GİBİ GENÇ SÜPER ADAMLARA İHTİYACI OLAN BİR DERNEK ADINA ÇALIŞIYORUM. GİZLİ İMPARATORLUK.

GİZLİ İMPARATORLUK MU? SANIRIM DUYDUM RADİKAL BİR GRUP DEĞİL Mİ?

BASINA İNANIRSAN. BENCE TAM ORTADALAR. BENİ BULDULAR..

HAYATIMI KURTARDILAR VE İLERİ TEKNOLOJİLERİ İLE BANA GÜÇ VERDİLER. ŞİMDİ DE ÜLKEYİ KURTARMAK İSTİYORLAR, BELKİ DE DÜNYAYI..

IRK VE SINIF FARKI OLMAYAN BİR TOPLUM YARATMAK İSTİYORLAR. KANUN ÖNÜNDE EŞİT BİR TOPLUM.

GİZLİ İMPARATORLUĞUN YAPTIĞI KANUNLAR.. TABİİ BAŞINDA DA BEN. HO! HA!

AMAÇLARINA ULAŞMAK İÇİN GÜÇLÜ KİŞİLERE İHTİYAÇLARI OLACAK...

İKİSİ KONUŞURKEN TANIDIK BİR BİNANIN ÖNÜNDEN GEÇTİLER...

PETER PARKER'İN OTURDUĞU BİNA...

YEMEK OLMAK ÜZERE...

ÇOK ACIKTIM M.J. AMA MUTFAKTA SANA DA HA ÇOK YARDIMCI OLMALIYIM. NE DE OLSA SEN BENDEN FAZLA ÇALIŞIYORSUN...

OO-ÖĞLEMDE HİSLERİM...

NE O PETER? YEMEK HAZIRLAMA FİKRİ SENİ...

PETER!..

OO. YERDEKİ BU EŞYALARIN İKİ ANLAMI OLABİLİR...

YA DA ÖRÜMCEK HİSLERİ KABARDI...

YEMEK MASASINDAN SENİ ÇEKEN NE BİLMİYORUM.. AMA ÇOK DİKKATLİ OL SEVGİLİM...

YA BENİ GÖRDÜ- GÜNE ÇOK SEVİNDİ...

SİNYALLER GECEYARISINA YERLEŞTİRDİĞİM RADYODAN GELİYOR. TAM ZAMANINDA ÇIKMIŞIM BANYO PENCERESİNDEN. NOVA İLE BİRLİKTE GİDİYORLAR..

ACABA İKİSİ BİR ARADA NE YAPIYORLAR?

BAYAĞI DA HIZLI GİDİYORLAR. İZLERİNİ KAYBETTİM BİLE..

TELSİZ SİNYALLERİ HÂLÂ MENZİLİMDE. EĞER YOLUMA DEVAM EDERSEM...

HEY! EĞER ÖRÜMCEĞİNİN İZİNİ BULURSAM, AY ŞÖVALYESİ'NE HABER VERECEKTİM..

BAKALIM BU İNTİKAM BİRLİĞİ KAĞIT HÂLÂ İŞE YARIYOR MU?

ÖRÜMCEKTEN AY ŞÖVALYESİNE..!..

EVET ÖRÜMCEK, DİNLİYORUM...

HARİKA...YANİ ŞEY.. GECE YARISI'NIN YERİNİ SAPTADIM. NOVA İLE MANHATTAN'IN BATISINA GİDİYORLAR

DİĞER ÜYELERE DE HABER VEREYİM Mİ?

HAYIR. BU ÖZEL BİR MESELE. HEMEN GELİYORUM. KANALI AÇIK BIRAK DA İZİNİ BULAYIM...

TAMAM, AY...

BU ARADA...

MADEM BİRLİĞİNİZ BU KADAR MÜKEMMEL, NİÇİN KARAKOLA SALDIRMI-YORSUNUZ? HEM SONRA GEÇENLERDE BİR ŞEY ÇALARKEN YAKALANDIKLARINI GAZETEDE OKUMUŞTUM.

DEDİĞİM GİBİ BASIN ONLARDAN HOŞLANMIYOR.

YOLCULUKLARI DEVAM EDİYORDU..

BAZEN DAHA BÜYÜK İYİLİĞE ULAŞMAK İÇİN KANUN DIŞI HAREKETLER ZORUNLU OLUYOR.

SEN DE KANUN DIŞI BİR ORGANİZASYONDA ÇALIŞIYORSUN. YENİ SAVAŞÇILAR...

İKİSİNİ KARŞILAŞTIRAMAZSIN, AMA...

PEKALÂ... KATILMAYI KABUL EDİYORUM.

DURUMU İYİCE ANLAMAK İÇİN KABUL ETMİŞ GÖRÜNMELİYİM. ORGANİZASYONA GİRDİKTEN SONRA EĞER GEREKİRSE YENİ SAVAŞÇILARDAN YARDIM İSTERİM... BİZİM KARARGÂHIN ÜZERİNDEN GEÇİYORUZ. BAŞLIĞIMIN ACİL DURUM HABERLEŞME KANALINI AÇAYIM. GECE AVCISI DUYUNCA BENİ İZLER...

MERAK ETME NOVA... ÖRÜMCEK KURTARMAYA GELDİ...
NEE ?
THUD!
AHHH!
SENDEN YARDIM İSTEYEN OLDU MU ?
NE ? AMA BEN...

ŞU SERSERİYİ BİRAZ ŞAŞIRTAYIM...

HEY! MOTORU VARMIŞ...

DEMEK DAHA ÖNCE BENİ KANDIRDIN...

İSTERSEN BENİ DAVA ET!..

BU SERSERİ ORTAYA ÇIKMASAYDI BAYAĞI DA İKNA OLMUŞTUM AL BAKALIM ÖRÜMCEK

OO... DEMEK JET'TEN BAŞKA İLÂVELER DE VAR. FATURAYI KIM ÖDÜYOR?

NOVA BANA KIZGIN, GECEYARISI PEŞİMDE BENİ KIZARTMAYA ÇALIŞIYOR...

ŞİMDİ DE ÖRÜMCEK HİSLERİM TEHLİKE HABER VERİYOR. DAHA BAŞKA NE OLABİLİR?

OO... SANIRIM SORUMUN CEVABI BU...

YENİ SAVAŞÇILARIN BAŞINDA GECE ARDICI OLDUĞU SÜRECE KİMSE ONLARA BULAŞAMAZ, ÖRÜMCEK ADAM...

TAM LAZERDEN KAÇARKEN BU ADAMA YAKALANDIM. VE ÖRÜMCEK HİSLERİM UYARDI AMA BİR ŞEY YAPAMADIM

ZAMALLI, ANLAŞILAMAYAN GİZLİ İMPARATORLUK MASALI İLE BENİ GERÇEKTEN İKNA ETMEYİ BAŞARMIŞTIN..

OO..SANDIĞIM KADAR SAF DEĞİLMİŞSİN. EĞER SENİ KAPAR-GAHA GÖTÜRMEYİ BAŞARABİLİRSEM...

OO..BÜTÜN TAKIM BURADA..

NE?

SANIRIM KURTARICI GELDİ...

KURTARICININ BEN OLDUĞUNU SANIYORDUM.

GECEYARISI!.NOVA İLE DÖVÜŞMEYİ BIRAK.SENİNLE KONUŞMALIYIZ.

HOŞGELDİN AY ŞÖVALYESİ...

BELKİ UNUTTUN AMA ARTIK BEN SENİN İÇİN ÇALIŞMIYORUM..

BU GÜÇLERLE ARTIK PATRON BENİM.BUNU İŞTEN AYRILMA TAZMİNATI OLARAK KABUL EDEBİLİRSİN..

SSSNNAPP!

HYASSSHHH

BANA GELİNCE NOVA... SİNİR SİSTEMİNİ BOZMAK İÇİN ELEKTRO ŞOK...

İSTEMESEN DE GİZLİ İM-PARATOLUĞA GELECEKSİN.

ZZWAANNN

ARRRR!

HOŞÇAKAL! SENİNLE DE İLGİLENMEK İSTERDİM AMA GÖREV BAŞIN-DAYIM...

YİNE GÖRÜŞECEĞİZ...

JEFF! DUR! GERİ DÖN...

YARARI YOK BENİ DİNLEMİYOR. HEP DİKBAŞLI BİRİYDİ. ŞİMDİ PLANLARINI YÜRÜTECEK FİZİKSEL GÜCÜ DE VAR.

PELERİNİM BENİ GERÇEKTEN UÇURABİLSEYDİ..

ÖZÜR DİLERİM. SANIRIM PEK YARDIMCI OLAMADIM...

ÖNEMLİ DEĞİL. PEŞİNDEN GİDELİM. NOVA'YI ALDI...

TAMAM ARDIÇ...

GERÇİ DAHA YENİ KARŞILAŞTIK. SANA ARDIÇ DİYEBİLİRİM DEĞİL Mİ?

HOŞ BANA ARKADAN SALDIRANLARLA PEK SAMİMİ OLMAM AMA...

DEVAMI GELECEK SAYIDA

Aralık 1992